LC Control Number

clc96 000409

X Collection

INDEX

Barcode Number	Box Number	Total of Volumes	Call Number
LIBRARY OF CONGRESS 0 020 534 749 5	177	58	DD2.D4-DD43
LIBRARY OF CONGRESS 0 020 534 750 1	178	57	DD78.W4-DD120.R8
LIBRARY OF CONGRESS 0 020 534 751 3	179	41	DD219.T7-DD231.K3
LIBRARY OF CONGRESS 0 020 534 752 5	180	56	DD231.L8(1919-1959) no.1-56
LIBRARY OF CONGRESS 0 020 534 753 7	181	23	DD231.K3-DD231.R3
LIBRARY OF CONGRESS 0 020 534 754 9	182A	50	DD237(1918-1938) no.1-50
LIBRARY OF CONGRESS 0 020 534 755 0	182B	20	DD237(1947-1978) no.51-70
LIBRARY OF CONGRESS 0 020 534 756 2	183	52	DD237(1918-1947) no.1-52

X Collection

INDEX

Barcode Number	Box Number	Total of Volumes	Call Number
LIBRARY OF CONGRESS 0 020 534 757 4	184	25	DD238.K3-DD241
LIBRARY OF CONGRESS 0 020 534 758 6	185	32	DD247.D3 Z9

X-DD 2
.D4
#1

DEUTSCHE AKADEMIE

REDEN

aus Anlaß der Amtseinführung
des Präsidenten der Deutschen Akademie
Reichsminister Dr. Seyss-Inquart

(over)

Univ.-Prof. Dr. Ernst Wilm

REDEN

aus Anlaß der Amtseinführung

des Präsidenten der Deutschen Akademie

Reichsminister Dr. Seyss-Inquart

in der Großen Aula

der Ludwig-Maximilians-Universität München

am 10. Februar 1944

X-DD2.D4 #1

Reden aus Anlass der Amtseinfuehrung des Praesidenten der Dtsch. Akademie Reichsminister Dr. Seyss-Inquart in der Grossen Aula der Ludwig-Maximillians-Universitaet Muenchen 1944. Munich, 1944

UNACC.

UNPROC.

ORDER NO.	DATE	VENDOR	QUOTED PRICE
1900B02	060160	Brockhaus	DM 10.—

SOURCE	APP. RECOM.	APP.
Brockhaus cat. 8 item 1000; order cable 5/19/60 & conf.	FTE FEF	

APPROP.	ASSIGN	FORM	COUNTRY	RECEIVED	REF. ASSIGN.	PCS.
01G	40-18	A2	320			

EST. PRICE	PAID PRICE	LIQUIDATION	VOU. NO.	SEARCHED
$2.40				MM 5/6/60

AC996 Germany - Descr.

R. J. Pahnke
Coblenz, Germa
1921

X-

Published by Permission of the American Military Authorities

XDD16 #2

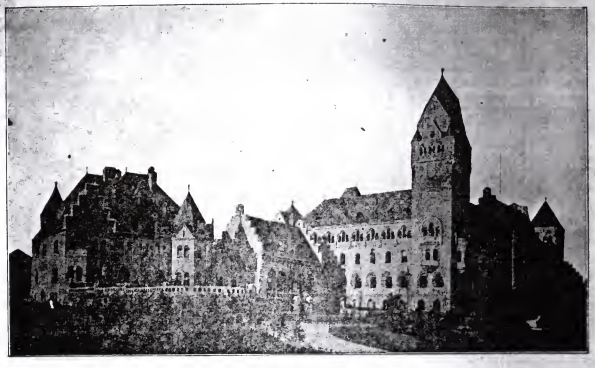

AMERICAN HEADQUARTERS AT COBLENZ (GERMAN GOVERNMENT BUILDING).

DESCRIPTION
OF THE
AMERICAN BRIDGE HEAD

(cover)

Zur Erinnerung an Coblenz
Peter Mandt.

DESCRIPTION OF THE AMERICAN BRIDGE HEAD

(RHEIN, MOSEL, AHR, LAHNVALLEY, EIFEL, AND WESTERWALD)
WITH MANY INTERESTING NOTES FROM HISTORICAL AND LEGENDARY SOURCES
130 ILLUSTRATIONS, AND 15 MAPS.

AMERICAN HEADQUARTERS AT COBLENZ
(GERMAN GOVERNEMENT BUILDING)

PUPLISHED BY INTERNATIONALES VERKEHRSBUREAU „MENTOR", COBLENZ, LAUBBACH 66a TEL. 1730.
COPYRIGHT 1919 BY SEBASTIAN LUX, COBLENZ.

R. J. Pahnke R. J. Pahnke X-DD16
AC996 Germany - Dec 3 - Pothen #3
April 1922

Führer durch Coblenz
und Umgebung.

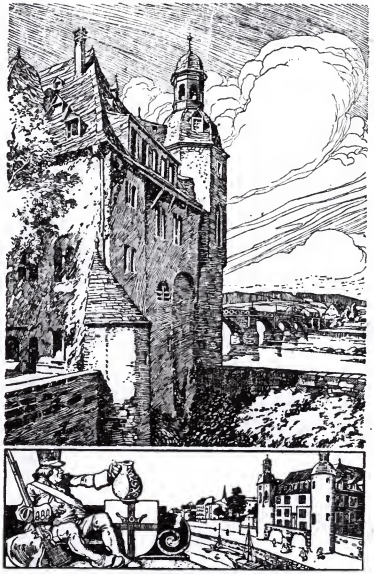

Mittelalterliche Kurfürstenburg an der Moselbrücke.

(over)

Führer durch Coblenz und Umgebung ////

1.

Geschichtlicher Ueberblick: Coblenz in Vergangenheit und Gegenwart.

2.

Rundgang durch Coblenz.

*

Ausflüge in die nächste Umgebung von Coblenz.

Text von Dr. Hans Bellinghausen, Coblenz-Lützel.

Illustrationen nach Federzeichnungen von R. Troll.
Titelbild nach einer Federzeichnung von E. Olms.

Coblenz 1921.
Krabbensche Buchdruckerei E. m. b. H., Rheinstraße 17.

X-DD16

#4

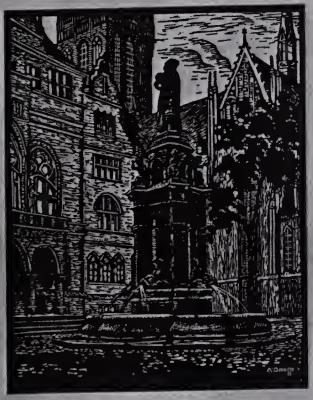

Führer
durch
Duisburg a. Rh.

(cover)

Führer
durch
Duisburg am Rhein

Herausgegeben
von der Stadtverwaltung
und dem Verkehrsverein

Beilage:
Ein Stadtplan von Duisburg mit Straßenverzeichnis und eingezeichneten Verkehrslinien

Duisburg 1926

Druck und Kommissionsverlag von Joh. Ewich, Duisburg am Rhein

X-DD16

#5

Erfurt

Herausgegeben vom Erfurter Verkehrsverein

(cover)

FÜHRER VON ERFURT

Mit 24 Abbildungen

Zweite Auflage

1927

Herausgegeben und verlegt vom Erfurter Verkehrs-Verein

(Cover)

Published by the
Reichsbahnzentrale
für den Deutschen Reiseverkehr
Berlin W 35, Potsdamer Privatstrasse 121 B

Foreign Agencies of the Reichsbahnzentrale für den Deutschen Reiseverkehr

EUROPE

AUSTRIA ..... Schwarzenbergplatz 6, Wien III
BELGIUM ..... Office de Tourisme des Chemins de Fer Allemands, 43—45, rue Royale, Bruxelles
BULGARIA ..... ul. Stefan Karadja 7, Sofija
CZECHOSLOVAKIA ..... Lützowova 40, Praha II
DENMARK ..... Vesterbrogade 22, Kobenhavn V
FINLAND ..... P. Esplanaadikatu 51 - N. Esplanadgatan, Helsinki-Helsingfors
FRANCE ..... Bureau des Renseignements Touristiques des Chemins de fer Allemands, 28, Avenue de l'Opéra, Paris IIe *and* (Hôtel de Paris) Monte-Carlo
GREAT BRITAIN ..... German Railways Information Bureau 19 Regent Street, London S.W. 1
HUNGARY ..... Nador-utca 18, Budapest V
ITALY ..... Ufficio Germanico d'Informazioni Turistiche Via Vittorio Veneto 21, Roma *and* Viale Vittorio Veneto 24, Milano
LATVIA ..... Vāciņas Dzelzceļu tūrisma centrāles pārstāvniecība Latvijā, Lielā pilsētā 28, Birās nama, Riga
NETHERLANDS ..... Duitsch Verkeersbureau, Kalverstraat 111, Amsterdam C
RUMANIA ..... Oficiul de Turism al Căilor Ferate Germane pentru România, Strada Leonida No. 19, Bucuresti 3, 3
SPAIN ..... Ferrocarriles Alemanes, Oficina de Información Turistica, Calle de Alcala 42, Madrid
SWEDEN ..... Tyska Turistbyrån, Birger Jarlsgatan 23, Stockholm
SWITZERLAND ..... Deutsches Verkehrsbüro, Bahnhofstrasse 70 Zürich
YUGOSLAVIA ..... Deutsches Verkehrs Büro, Knezev Spomenik 5, Beograd

AMERICA

ARGENTINA ..... Ferrocarriles Alemanes, Oficina de Información, A. M. Delfino & Cia., S. A., Calle Florida 439, Buenos Aires
BRAZIL ..... Estradas de Ferro Allemãs, Departamento de Turismo, Avenida Rio Branco 69—77, Rio de Janeiro *and* Rua São Bento, 64-4.º, São Paulo
CANADA ..... German State Railways Information Bureau 67, Yonge Street, Toronto
CHILE ..... Ferrocarriles Alemanes, Sección Turismo Oficina de Informaciones, Calle Moneda 1054, Santiago de Chile
CUBA ..... Ferrocarriles Alemanes, Oficina de Información, Obispo 28, Habana
PARAGUAY ..... Banco Germanico de la América del Sud, Calle Presidente Franco Esq. Chile, Asunción
PERU ..... Ferrocarriles Alemanes, Oficina de Información, Soc. An. Ostern & Co., Banco del Herrador 587—591, Lima
UNITED STATES (U.S.A.) ..... German Railroads Information Office, 665 Fifth Avenue, New York City *and* 333 North Michigan Avenue Chicago *and* 251 Post Street, Mercedes Building (Room No. 201), San Francisco, California

ASIA

CHINA ..... 97, Jinkee Road, Shanghai
JAPAN ..... Kitanocho 2-chome, 15 no 2, Kobe
NETHERLANDS INDIES ..... Laan Hoek No. 10, Batavia-Centrum

AFRICA

EGYPT ..... German Tourist Information Office, Opera Square, Continental Building, Cairo

*

The illustration on the cover is reproduced from a sketch by Edwin Henel, Garmisch-Partenkirchen

Printed in Germany
1937

GERMANY, THE BEAUTIFUL TRAVEL COUNTRY

The Germany of the national regeneration extends a hearty welcome to every visitor to this country in the heart of Europe.

Germany is known everywhere as a beautiful country, with its sea coast, moorland landscapes, wooded hill ranges and the towering peaks of the Alps. Germany boasts a wealth not only of historical centres of culture, art and science, but also of curative spas and climatic health resorts.

Travel in Germany is inexpensive. The movement of prices in the last few years has led, in every part of the country, to a considerable reduction in the cost of accommodation, meals, &c.

Travelling in Germany is a real pleasure. The means of communication are everywhere excellent, the country being traversed by some of the most important European railway lines. Adolf Hitler's roads — the Reich motor roads — are the most up-to-date system of motor roads in the world. It is proposed to build 4,350 miles of motor roads of which 625 miles are already completed. German trains are safe, comfortable and punctual. The motor coach services are admirably organized.

The great international flying routes cross Germany, while the network of German air lines is closer than in any other country in Europe. Steamers ply regularly on the rivers and larger lakes.

The German Government, with the Führer and Chancellor Adolf Hitler at their head, regard the furtherance of tourist traffic as one of their principal tasks. The German Minister of Propaganda, Dr. Goebbels, said: "Is there another country in the world with such a wealth of cultural values as Germany, and in which so much assiduity and loving care are devoted to combining culture with nature as on German soil? All I can say is: Come to Germany! You will be welcomed more heartily than ever in the land of German hospitality". All information will be gladly supplied gratis by the German Railways Information Bureau, 19 Regent Street, London S.W. 1, the German Tourist Information Office, 665 Fifth Avenue, New York City, and 333 North Michigan Avenue, Chicago, and 251 Post Street, Mercedes Building (Room No. 201), San Francisco, California, or by the usual Tourist Agencies.

WELCOME TO GERMANY!

X-DD16
#7

Die kathol. Kirchen in Mengen

Lied zur lieben Mutter Gottes am Olberg

Wir grüßen dich mit deinem Sohne
am Olberg hier viel tausendmal,
Maria, rein, der Jungfrau'n Krone,
des Lebens Trost im Tränental:
Mutter vom Olberg, o du milde,
hör uns vor deinem Gnadenbilde!

Als unsere Heimat war vor Jahren
im Kriege von dem Feind bedroht,
nahm sie zu dir, der Wunderbaren,
die Zuflucht in der tiefen Not:
Mutter vom Olberg, voll Erbarmen
gabst du ihr Schutz mit starken Armen.

So schütz' auch uns zu allen Zeiten,
wenn Not und Unheil uns bedroh'n:
daß wir den Weg der Tugend schreiten,
erfleh' uns Gnad' bei deinem Sohn:
Mutter vom Olberg, o du hehre,
leucht' uns voran, du Stern im Meere!

Und stehst du einst im letzten Streite
von Höllenmächten uns bedroht,
so steh', o Mutter, uns zur Seite
und tröst' uns in der Todesnot:
Mutter vom Olberg, o du reine,
mit deinem Sohn uns dann vereine!

Mengener Wallfahrtslied

Auf, Christen auf! In Treu erprobt,
Kommt scharenweis hieher
Maria bei dem Olberg lobt,
Die würdig aller Ehr!
Die wallet mutterreich
In ihres Sohnes Reich,
Daß nie ein Menschenkind verzagt,
Das seine Not ihr klagt.

O Olbergmutter! wunderbar
Grüßt tröstend uns dein Bild,
Das schon seit alten Zeiten war
Der Deinen Schirm und Schild.
Hilf, wenn die Not aufschreit,
Schirm' Mengen allezeit,
Mit dem du einst getragen hast
Der Sorgen schwere Last.

Das war in harter Schreckenszeit,
Der Feind zog vor das Tor.
Dein heilig' Bild schaut tief im Leid
Der Deinen Beterchor.
Du hast mit starker Hand
Den Feind von uns gebannt!
So bleib uns ewig hold und mild
In deinem Gnadenbild!

VERLAG DR. SCHNELL & DR. STEINER / MÜNCHEN 42
1940, Reihe Süddeutschland Nr. S 440/41

X-DD16
4 Copy
1 14 47
#8

AN ILLUSTRATED INTRODUCTION TO THE CITY OF

US HEADQUARTERS BERLIN DISTRICT

Das Verkehrsamt der Stadt Köln steht mit freundlichem Rat, mit reichhaltigem Schrifttum und sofortiger Vermittlung zu Ihrer Verfügung. Sein

HOTELZIMMER-NACHWEIS
(im Hauptbahnhof, Tel. 21 20 05)

ist täglich geöffnet von 7 bis 24 Uhr. Beachten Sie bitte, daß Zimmerbestellungen verbindlich sind und geben Sie bei Terminänderungen rechtzeitig Bescheid, da bestellte Zimmer berechnet werden müssen, wenn sie nicht bis 14 Uhr des vorgesehenen Benutzungstages abbestellt wurden. Anspruch auf Unterbringung besteht nur für die festgelegten Tage, bei Nichtbenutzung muß das Zimmer am nächsten Tage weiter vergeben werden.
Irgendwelche Haftungen aus der Vermittlertätigkeit können nicht übernommen werden.

*

The Municipal Tourist Office of Cologne will be glad to give you all the advice you may require, furnish you with ample literature, and make any

RESERVATIONS
OF HOTEL ACCOMMODATION

for you. The branch-office in the Main Station is open daily from 7 a.m. to midnight; telephone 21 20 05. The following rules should be noted: Orders for reservations will be binding on the customer. Any changes for the reservation ordered should be communicated in time, since rooms booked must be paid for, unless the reservation is cancelled till 2 p.m. on the first day booked for. Non-arrival on the first day will automatically cancel the reservation from the next day. Reservations will entitle only for the period stipulated.
This office can undertake no responsibility for any liabilities arising out of the reservation.

*

Si vous ne savez à quel hôtel descendre à Cologne, le Syndicat d'initiative de la ville de Cologne (Verkehrsamt der Stadt Köln) se met à votre disposition pour vous conseiller, vous faire parvenir tous les renseignements et prospectus utiles, et vous servir d'intermédiaire si vous le désirez. Les listes des

CHAMBRES D'HÔTEL

disponibles sont tenues par un bureau spécial dans la gare centrale, tél. 21.20.05, ouvert de 7—24 h.
Nous vous prions de noter que tout ordre de réserver une chambre sera considéré comme ferme. Avisez-nous donc de tout changement de date, car toute chambre réservée sera facturée si elle n'est pas décommandée avant 14 h. du jour d'utilisation prévu. Une chambre retenue ne l'est que pour le jour fixé; en cas de non-utilisation, il en sera disposé le jour d'après.
La responsabilité du Syndicat d'initiative n'est pas engagée par son entremise.

Herausgeber: Verkehrsamt der Stadt Köln
Druck: Greven & Bechtold, Köln
Printed in Germany · Imprimé en Allemagne · B/53/50

Das Verkehrsamt der Stadt Köln steht mit freundlichem Rat, mit reichhaltigem Schrifttum und sofortiger Vermittlung zu Ihrer Verfügung. Sein

HOTELZIMMER-NACHWEIS
(im Hauptbahnhof, Tel. 21 20 05)

ist täglich geöffnet von 7 bis 24 Uhr. Beachten Sie bitte, daß Zimmerbestellungen verbindlich sind und geben Sie bei Terminänderungen rechtzeitig Bescheid, da bestellte Zimmer berechnet werden müssen, wenn sie nicht bis 14 Uhr des vorgesehenen Benutzungstages abbestellt wurden. Anspruch auf Unterbringung besteht nur für die festgelegten Tage, bei Nichtbenutzung muß das Zimmer am nächsten Tage weiter vergeben werden.
Irgendwelche Haftungen aus der Vermittlertätigkeit können nicht übernommen werden.

*

The Municipal Tourist Office of Cologne will be glad to give you all the advice you may require, furnish you with ample literature, and make any

RESERVATIONS OF HOTEL ACCOMMODATION

for you. The branch-office in the Main Station is open daily from 7 a.m. to midnight; telephone 21 20 05. The following rules should be noted: Orders for reservations will be binding on the customer. Any changes for the reservation ordered should be communicated in time, since rooms booked must be paid for, unless the reservation is cancelled till 2 p.m. on the first day booked for. Non-arrival on the first day will automatically cancel the reservation from the next day. Reservations will entitle only for the period stipulated.
This office can undertake no responsibility for any liabilities arising out of the reservation.

*

Si vous ne savez à quel hôtel descendre à Cologne, le Syndicat d'initiative de la ville de Cologne (Verkehrsamt der Stadt Köln) se met à votre disposition pour vous conseiller, vous faire parvenir tous les renseignements et prospectus utiles, et vous servir d'intermédiaire si vous le désirez. Les listes des

CHAMBRES D'HÔTEL

disponibles sont tenues par un bureau spéciol dans la gare centrale, tél. 21.20.05, ouvert de 7—24 h.
Nous vous prions de noter que tout ordre de réserver une chambre sera considéré comme ferme. Avisez-nous donc de tout changement de date, car toute chambre réservée sera facturée si elle n'est pas décommandée avant 14 h. du jour d'utilisation prévu. Une chambre retenue ne l'est que pour le jour fixé; en cas de non-utilisation, il en sera disposé le jour d'après.
La responsabilité du Syndicat d'initiative n'est pas engagée par son entremise.

Herausgeber: Verkehrsamt der Stadt Köln
Druck: Greven & Bechtold, Köln
Printed in Germany · Imprimé en Allemagne · 8/53/50

X-DD16
3 OCT 25
Copy 1955

#11

Deutsche Zentrale für Fremdenverkehr

(German Central Tourist Association)
Frankfurt am Main, Beethovenstr. 69
Tel.: 7 13 07, 7 14 08, 7 48 65
Cable address: Fremdenverkehr Frankfurtmain

OFFICES ABROAD

NEW YORK

German Tourist Information Office, 11 West, 42nd Street, New York 18, N.Y., Cable address: Germantour Newyork, Tel.: LOngacre 4—06 70.

CHICAGO

German Tourist Information Office, Room 628, 127 North Dearborn Street, Chicago 2, Ill., Tel.: ANdover 3—29 58.

SAN FRANCISCO

German Tourist Information Office, Room 239, 417 Market Street, San Francisco 5, Cal., Tel.: YUkon 6—07 96.

LONDON

German Tourist Information Bureau, 6 Vigo Street, Regent Street, London W. 1, Cable address: Germantour, Piccy, London, Tel.: Grosvenor 75 06.

PARIS

Office d'Informations Touristiques pour l'Allemagne, 4, Place de l'Opéra, Paris 2e., Tel.: Opéra 08 00, 10 39.

ZURICH

Deutsche Reise-Information Zurich 1, Talstraße 82, Cable address: Deutschreisen Zurich, Tel.: (051) 25 13 87.

STOCKHOLM

Tyska Turistcentralen, Postbox 192, Stockholm 1, Cable address: Tyskacentralen Stockholm, Tel.: 57—46—08.

COPENHAGEN

Tysk Turist-Central, Peder Skramsgade 7, Copenhagen, Cable address: Joboco Copenhagen, Tel.: Central 15 411.

LISBON

Turismo Alemão, Largo de S. Julião 12, Cable address: Courier Lisbon, Tel.: 25 250.

AMSTERDAM

Duits Reis-Informatiebureau, N.Z. Voorburgwal 270

Presented with the compliments of

Published by: Deutsche Zentrale für Fremdenverkehr
Cover design by: W. Tyrakowski-Losser, Berlin
Sketches by: H. Kaske, Kulmbach
Printed by: Großdruckerei H. O Persiehl, Hamburg 11
Imprimé en Allemagne 175 ß 51 Printed in Germany

Romantisches Deutschland

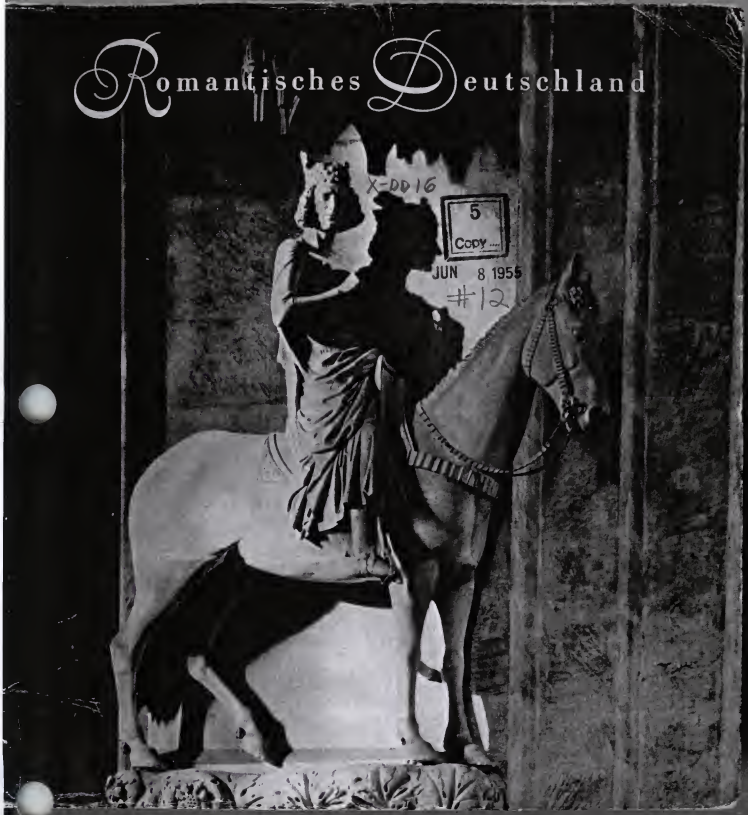

X-DD16
5
Copy...
JUN 8 1955
#12

(over)

DEUTSCHE ZENTRALE FÜR FREMDENVERKEHR

Frankfurt am Main, Beethovenstraße 69 · Telephon: 71307, 71408, 74865
Telegramm-Adresse: Fremdenverkehr Frankfurtmain

Vertretungen im Ausland

NEW YORK (USA-Generalvertretung)
German Tourist Information Office 11 West, 42nd Street, New York 18, N. Y., Telegr.-Adresse: Germantour Newyork, Telephon: LOngacre 4—0670.

CHICAGO
German Tourist Information Office, Room 628, 127 North Dearborn Street, Chicago 2, Ill., Telephon: ANdover 3—2958.

SAN FRANCISCO
German Tourist Information Office, Room 239, 417 Market Street, San Francisco 5, Calif., Telephon: YUkon 6—0796.

LONDON
German Tourist Information Bureau 6 Vigo Street, Regent Street, London W. 1. Telegr.-Adresse: Germatour Piccy, London. Tel.: Grosvenor 7566.

PARIS
Office d'Informations Touristiques pour l'Allemagne. 4, Place de l'Opéra, Paris 2e. Tel.: Opéra 0808, 1039.

ZÜRICH
Deutsche Reise-Information, Zürich 1, Talstrasse 82, Telegramm-Adresse: Deutschreisen Zürich, Telephon: (051) 251387.

STOCKHOLM
Tyska Turistcentralen, Postbox 192, Stockholm 1, Telegramm-Adresse: Tyskacentralen Stockholm, Telephon: 57—46—08.

KOPENHAGEN
Tysk Turist-Central, Peder Skramsgade 7, Kopenhagen, Telegramm-Adresse: Johoco Kopenhagen, Telephon: Central 15411.

LISSABON
Turismo Alemão, Largo de S. Julião 12, Telegramm-Adresse: Courier Lissabon, Telephon: 35250.

Herausgeber: Deutsche Zentrale für Fremdenverkehr · Text: Kasimir Edschmid, Darmstadt
Titelbild: Der Bamberger Reiter · Farbenphotographie von Professor Hege, Gelsenkirchen
Zeichnungen: Albert Fuß, Königstein/Taunus · Bildkarte: Hein Kaske, Kulmbach/Bayern
Druck: H. Osterwald, Hannover · Imprimé en Allemagne 150(50) 1051 · Printed in Germany

X-DD 16

HAMBURG

#13

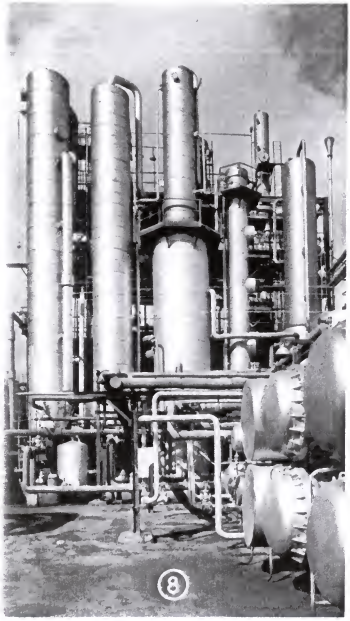

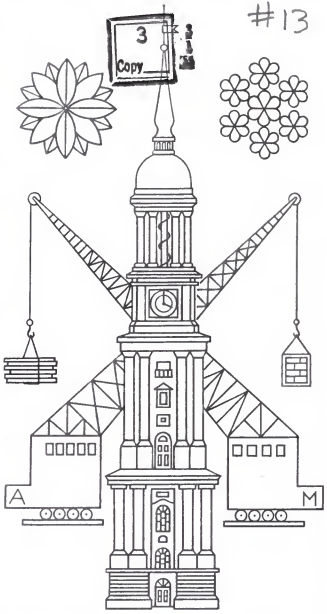

Published by the Fremdenverkehrsverein der Freien und Hansestadt Hamburg e.V., Lombardsbrucke 1 · Lay-out: Alfred Mahlau Drawings: Hilde Körner and Lothar Walter · Text: Erich Lüth Photographs: Landesbildstelle Hamburg . Printed by Emil Falke, Hamburg 11 · Printed in Germany - Imprimé en Allemagne 12-52-500

(cover)

JUN 8 1955
5
Copy

Copyright 1952 by German American Trade Promotion Company, Cologne Rhine, 85—87, Hohenzollernring. All rights reserved. Cover and map by Th. Abeking. Photo Engravings from A. Gaessler & Company, Munich. Paper from Papierfabrik Scheufelen, Oberlenningen, Wurttemberg. Printed by Universitaets-buchdruckerei Dr. C. Wolf & Sohn, Munich. Bound by Franz Schmid, Munich. Printed in Germany

ABOUT

If you ar
points to c
but possibl
France, Ital
little time i
travel, time
number of
to see only
try and it
Days in Ge
If you ar
Germany th
you will fin
thedrals, 18
all the charr
of art await
You will
ne he
and valleys.
lacking to sa
the local cus
picture of pr
pare it with

X-DD 16
BADEN-
WÜRTTEMBERG
SCHWARZWALD·BODENSEE
SCHWÄB-ALB·NECKARLAND
BLACK FOREST • LAKE OF CONSTANCE • FORÊT NOIRE • LAC DE CONSTANCE •
#15
3
DEUTSCHLAND
GERMANY • ALLEMAGNE
DEUTSCHLAND
GERMANY • ALLEMAGNE

(cover)

Schwarzwälder Kuckucks-Uhr

Herausgeber: Issued by: Publié par:

BUND DEUTSCHER VERKEHRSVERBÄNDE E. V.
Frankfurt am Main, Beethovenstraße 69, Telefon 71307, 71408, 74865

LANDESVERKEHRSVERBAND WÜRTTEMBERG E. V.
Stuttgart S, Etzelstraße 15, Telefon 7770

BADISCHER FREMDENVERKEHRSVERBAND E. V.
(SCHWARZWALD-BODENSEE-OBERRHEIN)
Freiburg i. Br., Vauhanstraße 6, Telefon 4375

NORDBADISCHER FREMDENVERKEHRSVERBAND E. V.
Heidelberg, Friedrich-Ebert-Anlage 2, Telefon 2710

BUND DEUTSCHER VERKEHRSVERBÄNDE BD V FRANKFURT AM MAIN

Weitere Auskünfte: • Further information: • Renseignements complémentaires:
DEUTSCHE ZENTRALE FÜR FREMDENVERKEHR E.V., Frankfurt am Main, Beethovenstraße 69, Tel. 71307, 71408, 74865

Auslandsvertretungen: • Representatives abroad: • Bureaux à l'étranger:

NEW YORK
(USA Generalvertretung)
German Tourist Information Office
500 Fifth Avenue, New York 36, N. Y.
Telefon: LOngacre 4-0670/71
Telegrammadresse: Germantour New York

CHICAGO
German Tourist Information Office
11 South La Salle Street, Chicago 3, Ill.
Telefon: ANdover 3-2958

SAN FRANCISCO
German Tourist Information Office
Elkin Gunst Building, 323 Geary Street,
San Francisco 2, Calif.
Telefon: YUkon 6-0796

AMSTERDAM
Duits Reis-Informatiebureau
N. Z. Voorburgwal 276, Amsterdam-C.
Telefon: 43472
Telegrammadresse: Duitsreizen Amsterdam

LONDON
German Tourist Information Bureau
6 Vigo Street, Regent Street, London W 1
Telefon: GROsvenor 7566
Telegrammadresse: Germantour Piccy, London

KØBENHAVN
Tysk Turist-Central
Peder Skramsgade 7, København K
Telefon: Central 15411
Telegrammadresse: Johoco København

LISBOA
Turismo Alemão,
Largo de S. Julião 12–2° dir, Lisboa
Telefon: 35250, Telegrammadresse: Courier Lisboa

ROMA
UfficioTedescoperInformazioniTuristiche
315 Via Nomentana, Roma
Telefon: 85248

ZÜRICH
Deutsche Reise-Information
Talstraße 82, Zürich 1 (Sihlporte), Telefon: (051) 251387
Telegrammadresse: Deutschreisen Zürich

PARIS
Office d'Informations Touristiques
pour l'Allemagne
4, Place de l'Opéra, Paris 2e
Telefon: OPÉra 06 08, 10 39
Telegrammadresse: Tourallem Paris

BRUXELLES
Office Allemand du Tourisme/Duitse Dienst
voor Toerisme
9, Rue du Moniteur, Bruxelles
Telefon: 18785
Telegrammadresse: Tourallem Bruxelles

MONTREAL
German Tourist Information Office
1176 Sherbrooke St. West, Montreal
Telefon: Plateau 9614
Telegrammadresse: Germantour Montreal

STOCKHOLM
Tyska Turistbyrån (früher Tyska Turisteentralen)
Birger Jarlsgatan 11, Stockholm C
Telefon: 10 93 90, 91

Gesamtbearbeitung des Prospektes durch LANDESVERKEHRSVERBAND WÜRTTEMBERG E. V., Stuttgart S, Etzelstraße 15.

The present pamphlet was compiled by the Landesverkehrsverband Württemberg E. V., Stuttgart S, Etzelstraße 15.

La rédaction générale du présent prospectus a été faite par les soins du Landesverkehrsverband Württemberg E. V., Stuttgart S, Etzelstraße 15.

Künstlerische Gestaltung • Art work • Présentation artistique: LVV Württemberg / Vignetten: S. Bundschuh-Dieckerl, Ludwigsburg / Landkarte • map • carte: Wilh. Hörmann, Böblingen, Vignetten: Robert Stahle, Ellhngen / Text: Gottfried Luchmann, Stuttgart-Oberturkheim / English rendition: D. Renz, Bad Mergentheim / Version française: Dr. Hans-werner Lacroix, Kaiserslautern / Titelbild nach Photo von Gehr. Metz, Tübingen.

Gedruckt von • Printed by • Imprimé par: Stahle & Friedel, Stuttgart

Der Entwurf und die Klischees für die Landkarte auf der letzten Umschlagseite wurden vom Bund Deutscher Verkehrsverbände, Frankfurt (Main), zur Verfügung gestellt. Die rote Umrandung auf der Karte bezeichnet das in diesem Heft behandelte Gebiet.

Draft and stereotype-plates of the map on the back cover by courtesy of the Bund Deutscher Verkehrsverbände, Frankfurt (Main). The red line on the map defines the area covered by this booklet.

Le plan et les clichés de la carte à la dernière page de la couverture ont été mis à notre disposition par le Bund Deutscher Verkehrsverbände, Frankfurt (Main). La ligne rouge sur la carte délimite le territoire faisant l'objet de la présente brochure.

Gedruckt in Deutschland • Printed in Germany • Imprimé en Allemagne • 5. 53 – 150 000

X-DD 18
#16

„Planten un Blomen"
exhibition grounds

HAMBURG

town of conferences and congresses
of trade fairs and exhibitions

Published by Fremdenverkehrsverein der Freien und Hansestadt Hamburg e. V., Lombardsbrücke 1 · Lay-out: Hans Riebeschl, Hamburg · Text: Peter Klahn, Hamburg · Printed by Emil Folke, Hamburg 11 · Printed in Germany · Imprimé en Allemagne
7-53-25

engl.

HAMBURG

COPY

AND ITS BEAUTIFUL SURROUNDINGS

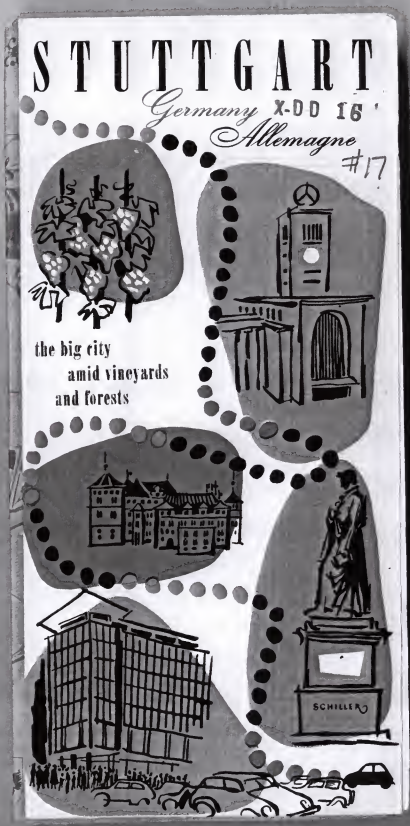
STUTTGART
Germany
Allemagne
X-DD 16'
#17
the big city
amid vineyards
and forests
SCHILLER

(cover)

Scenic Views

Eugensplatz (streetcar 10, 18) —Gerokstuhe (streetcar 10), Eiseldenkmal, Neue Weinsteige (streetcar 5, 16), Wielandshohe, Alte Weinsteige (cog railway), Westbahnhof, Birkenkopf (streetcar 2), Kriegsbergturm, Weißenhof (streetcar 10), Hohenpark Killesberg (streetcar 10), Burgholzhof (streetcar 5, 15, 16)

Some more interesting points

Casino and Bad Cannstatt park, mineral springs (streetcar 21)
Old part of Bad Cannstatt (streetcar 1, 21)
New housing settlements:
Rotweg Zuffenhausen (streetcar 5)
Hallschlag (streetcar 12) Bad Cannstatt
Haigst and Albstraße Degerloch (streetcar 5, 16)

City sightseeing tour by car

Bahnhofplatz **(1, 2)** — Schillerstraße — Neckarstraße **(24)** — Witzlebenstraße **(18)** — Stauffenbergstraße — Schloßplatz **(15, 16, 17)** — Schillerplatz **(13, 14)** — Marktplatz **(4)** — Marktstraße **(23)** — Eßlinger Straße **(5, 6)** — Charlottenstraße — Hohenheimer Straße — Neue Weinsteige (view downtown) — Degerloch — Jahnstraße (sport grounds) — Gerokaruhe (look-out platform) — Pischekstraße — Gänsheide — Gerokstraße — Haußmannstraße (view downtown) **(25)** — Urachstraße — Schwarenbergstraße — Werderstraße **(21)** — Neckarstraße **(22)** — Poststraße **(33)** — König-Karls-Brücke **(35)** — König-Karls-Straße — Wilhelmsplatz — Marktstraße (Old Cannstatt - town church) — Wilhelmsbrücke **(34)** — Brückenstraße — Altenburgstraße — Hallschlag (formerly castle of the Romans, today new housing settlements) — Burgholzhof (view to the Neckar Valley) — Straße zur Rotwegsiedlung (largest housing settlement of the city) — return to Burgholzhof (settlement of American occupation troops) — Pragwirtshaus — (Robert-Bosch-Hospital) — Stresemannstraße — Hohenpark Killesberg **(30)** — Am Weißenhof **(11)** — Birkenwaldstraße (view downtown) — Heilfeldstraße — Eduard-Pfeiffer-Straße (look-out platform) **(29)** — Azenbergstraße — Herdweg — Hegelplatz **(28)** (debris utilization plant) — Büchsenstraße (Hoppenlau Cemetery, with graves of famous men, area of Technical College, Robert Bosch plant) — Schloßstraße **(26)** — Lautenschlagerstraße **(21, 12)** — Bahnhofplatz

Excursions

Wurttemberg with royal tomb, Château Solitude, Veit Chapel at Mühlhausen, Hohenheim Castle with Agricultural High School and botanical garden
Ludwigsburg with the largest German baroque château
Marbach with Schiller-National Museum and birth house of Schiller. Former independent towns Waiblingen, Eßlingen, Leonberg, and the beautiful Rems Valley with old wine-growing communities

For further notes see enclosed hotel list
All information, sightseeing tours and guides by Tourist Information Office, Bahnhofplatz 1, Phone 912 56/57

Published by: Stadt Stuttgart, Verkehrs- und Wirtschaftsförderungsamt

Printed by: Union Druckerei GmbH Stuttgart

Photographs by: Günther (1), Holtmann (3), Kilian (2), Schwab (1), Studio 50 (1), Vetter (3), Weizsäcker (1), Windstoßer (6)

Maps by: Stadtmessungsamt Stuttgart
Designs by: Wiltraud Jasper

Printed in Germany — 1. 53. 200 — Imprimé en Allemagne

Schutzgebühr 30 Pf.

(cover)

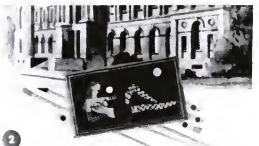

2

STÄDELSCHES KUNSTINSTITUT UND GALERIE
STÄDEL ART INSTITUTE AND GALLERY
INSTITUT STÄDEL DES BEAUX ARTS ET GALERIE

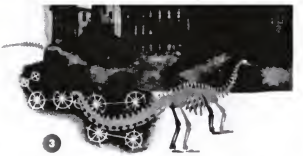

3

NATURHISTORISCHES MUSEUM SENCKENBERG
SENCKENBERG NATURAL HISTORY MUSEUM
MUSÉE D'HISTOIRE NATURELLE SENCKENBERG

Wenn mich jemand früge, wo ich mir den Platz meiner Wiege bequemer, meiner bürgerlichen Gesinnung gemäßer oder meiner poetischen Ansicht entsprechender denke, ich könnte keine liebere Stadt als Frankfurt nennen.

Goethe an Bettina Brentano, Herbst 1824

Were anyone to ask me if I could think of a place more befitting my birth, more suitable to my conception as a citizen and more agreeable to my poetic feelings, I could name no other town but Frankfurt am Main.

Goethe to Bettina Brentano (1824)

Si l'on me demandait de choisir le lieu de ma naissance le mieux adapté à mes conceptions de citoyen et le plus en harmonie avec mes affinités poétiques, je ne pourrais désigner d'autre ville qui me soit plus chère que Francfort

Lettre de Goethe à Bettina Brentano (1824)

*

Information: Frankfurter Verkehrsverein, Frankfurt am Main, Im Hauptbahnhof, Telefon 311 08, 322 18
Inquiry Office of the City of Frankfurt, Frankfurt am Main, Main Railway Station, Telephone 311 08, 322 18
Syndicat d'Initiative de la Ville de Francfort, Francfort s. l. M., Gare Centrale, Téléphone 311 08, 322 18

Verkehrs- und Wirtschaftsamt, Frankfurt a. M., Bockenheimer Landstraße 25, Telefon 90221

*

Herausgegeben vom Verkehrs- und Wirtschaftsamt der Stadt Frankfurt am Main.
Künstlerische Gestaltung: Walter Henrich - WHEN, Frankfurt
Druck: Frankfurter Druckhaus G. m. b. H., Frankfurt a. M.,
Printed in Germany · Imprimé en Allemagne 12. 73 150000

Deutsche Zentrale für Fremdenverkehr

(German Central Tourist Association)

Frankfurt Main, Beethovenstrasse 69
Tel.: 78598, 713 07, 714 08, 748 65
Cable address: Fremdenverkehr Frankfurtmain

Offices abroad

NEW YORK (USA Main Office)
German Tourist Information Office, 500 Fifth Avenue, New York 36 N. Y., Cable address: Germantour New York, Tel.: LO 4-06 70 71

CHICAGO
German Tourist Information Office, 11 South La Salle Street Chicago 3, Ill., Tel.: ANdover 3-29 58

SAN FRANCISCO
German Tourist Information Office, 323 Geary Street, San Francisco 2, Calif., Tel.: YUkon 6-07 96

AMSTERDAM
Duits Reis-Informatiebureau, N. Z. Voorburgwal 270, Amsterdam-C. Cable address: Duitsreizen Amsterdam, Tel.: 4 54 72

BRUSSELS
Office Allemand du Tourisme / Duitse Dienst voor Toerisme, 9, Rue du Moniteur, Bruxelles, Cable address: Tourallem Bruxelles, Tel.: 18 78 85

COPENHAGEN
Tysk Turist-Central, „Buen", Vesterbrogade 6 D, København V. Tel.: Palæ 70 95 96

LISBON
Turismo Alemão, Larga de S. Julião 12, Lisboa, Cable address Caurier Lisboa, Tel.: 3 52 50

LONDON
German Tourist Information Bureau, 6 Vigo Street, Regent Street, London, W. 1, Cable address: Germatour Piccy London, Tel.: GROsvenor 75 66

MONTREAL
German Tourist Information Office, 1176 Sherbrooke St. West, Montreal P. Q., Cable address: Germontour Montreal, Tel.: PLateau 96 14

PARIS
Office d'Informations Touristiques pour l'Allemagne, 4, Place de l'Opéra, Paris 2e, Cable address: Touriallem Paris, Tel.: OPEra 08 08

ROME
Ufficio Tedesco per Informazioni Turistiche, 19 Via San Basilio, Roma, Cable address: Germanotour Roma, Tel.: 48 42 56

STOCKHOLM
Tyska Turistbyrån, Birger Jarlsgatan 11, Stockholm C, Tel.: 10 93 90/91

ZURICH
Deutsche Reise-Information, Talstrasse 82 (Sihlporte), Zürich 1, Cable address: Deutschreisen Zürich, Tel.: (051) 25 15 87

Presented with the compliments of

Published by: Deutsche Zentrale für Fremdenverkehr
Cover design by: J. Menzel, München
Sketches by: H. Kaske, Kulmbach
Printed by: Oscar Schneider KG., Mainz
Imprimé en Allemagne

Printed in Germany
am

245 (80) 9 53

TRAVEL GUIDE · TRAVEL GUIDE · TRAVEL GUIDE · T

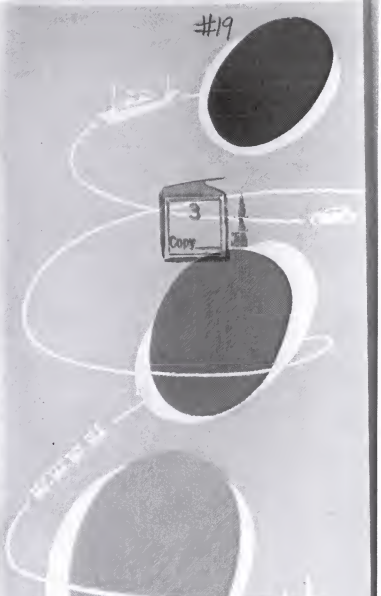

Traveling in Germany

(over)

Currency and Customs Regulations Eased

As of April 1, 1954, visitors to Germany with permanent residence outside the Federal Republic of Germany and the western sectors of Berlin may bring into the country an unlimited amount of German currency (coins and bills). The previous limit was DM 300 per person. Upon leaving Germany, foreign visitors may take out of the country more than the previously allowed DM 300 in German currency if they bave complied with the following regulations:

a) a currency control declaration made out by the customs authorities at the time of entry can be shown or else an entry made in the passport by customs authorities;

b) it can be shown that the foreign currency has been acquired in the Federal Republic by the exchange of foreign currency whicb the visitor brought in, or by a remittance from a bank abroad approved by the German Federal Reserve Bank, or

c) permission to take money out can be established by a special permit issued by the German Federal Reserve Bank or by one of the state central banks.

Visitors to Germany with permanent residence outside the Federal Republic of Germany and the western sectors of Berlin may now take out of Germany duty-free goods purchased in West Germany and West Berlin in unlimited quantities, and the former limit of $400.00 no longer applies. It must, however, be obvious that these goods are not intended for commercial purposes and the purchase price must be shown to have been acquired through exchange of foreign payment instruments into German marks.

X-DD 16
FEDERAL REPUBLIC OF
GERMANY
CENTRAL PART AND BERLIN
#20

(cover)

BRUSSELS. Office Allemand du Tourisme / Duitse Dienst voor Toerisme, 9, Rue du Moniteur, Bruxelles. Telegraphic-Address: Tourallem Bruxelles. Tel.: 18 78 85

COPENHAGEN. Tysk Turist-Central, Peder Skramsgade 7, København K, Telegraphic Address: Johoco Kobenhavn. Tel.: Central 154 11

LISBON. Turismo Alemão, Largo de S. Julião 12-2° dir, Lisboa, Telegraphic Address: Courier Lisboa. Tel.: 3 52 50

LONDON. German Tourist Information Bureau, 6 Vigo Street, Regent Street, London, W. 1. Telegraphic Address: Germatour Piccy London, Tel.: GRosvenor 75 66

MONTREAL. German Tourist Information Office, 1176 Sherbrooke St. West, Montreal. Telegraphic Address: Germantour Montreal. Tel.: Plateau 96 14

PARIS. Office d'Informations Touristiques pour l'Allemagne, 4, Place de l'Opéra, Paris 2e. Telegraphic Address: Tourallem Paris. Tel.: OPEra 08 08, 10 39

ROME. Ufficio Tedesco per Informazioni Turistiche, 315 Via Nomentana, Tel.: 85 27 48

STOCKHOLM. Tyska Turistbyrån (formerly Tyska Turistcentralen) Birger Jarlsgatan 11, Stockholm C, Tel.: 10 93 90/91

ZÜRICH. Deutsche Reise-Information, Talstrasse 82 (Sihlporte), Zürich 1, Telegraphic Address: Deutschreisen Zürich, Tel.: (051) 25 13 87

Title Pages: Georg Winter, Altdorf bei Nürnberg.

Maps by: Ravensteins Geographische Verlagsanstalt und Druckerei, Frankfurt/Main.

Text: W. Weinauge, Dortmund.

Coulour Photographs: Espert, Wiesbaden; Dr. Spieweck, Bad Sachsa; Wagner, Vlotho.

Black and White Photographs: Bauer, Karlsruhe; Export-Film, Dortmund; Heinz, Limburg; Hess, Altena; Jäger, Frankfurt; Keiner, Braunschweig; Köln-Düsseldorfer Dampfschiffahrt; Laumer, Berlin; Mueller, Kassel; Ohle, Lemgo; Renner, Frankfurt; Verkehrsamt Berlin (2); Wagner, Vlotho; Straicher, Goslar; Dr. Wolff & Tritschler (Röbrig), Frankfurt.

Printed by the four-colour photogravure process by:
H. Osterwald, Hannover · Englisch · 1. 53. 600
Printed in Germany Imprimé en Allemagne

Typical Harz country

Westerwinkel: *Park and Moated Castle*

Wiesbaden: *The Spring Colonnade*

FEDERAL REPUBLIC OF
GERMANY
NORTHERN PART AND BERLIN
3
Copy
DD 16

(Cover)

PARIS. Office d'Informations Touristiques pour l'Allemagne, 4, Place de l'Opéra, Paris 2e. Telegraphic Address: Tourallem Paris. Tel.: OPEra 08 08, 10 39

ROME. Ufficio Tedesco per Informazioni Turistiche, 315 Via Nomentana. Tel.: 85 27 48

STOCKHOLM. Tyska Turisthyrån (formerly Tyska Turistcentralen) Birger Jarlsgatan 11, Stockholm C, Tel.: 10 93 90/91

ZURICH. Deutsche Reise-Information, Talstrasse 82 (Sihlporte), Zürich 1, Telegraphic Address: Deutschreisen Zürich, Tel.: (051) 25 13 87

Title Pages: Georg Winter, Altdorf bei Nürnberg.

Maps by: Ravensteins Geographische Verlagsanstalt und Druckerei, Frankfurt/Main.

Text: W. Klahn, Blankenese.

Colour Photographs: Laumer, Berlin.

Black and White Photographs: Castelli, Lübeck; Hartz, Hamburg (2); Lichtenberg, Osnabrück; Osterwald, Hannover; Sachsenhausen, Worpswede (3); Scherrer Lübeck; Thömmes, Frankfurt; Urbahns, Kiel; Verkehrs- und Presseamt, Hannover; Wagner, Vlotho; Wehmeyer, Hildesheim; Weidberger, Bremen; Dr. Wolff & Tritschler (Röhrig), Frankfurt.

Printed by the four-colour photogravure process by:
H. Osterwald, Hannover · Printed in Germany

Englisch · 1. 53. 600
Imprimé en Allemagne

DEUTSCHEN VERKEHRSVERBANDES
BD
FRANKFURT AM MAIN

BERLIN, the largest town in Germany, is today once again a focal point of international, cultural and political life and represents a link between East and West. Every exhibition or meeting which is held in the Berlin Exhibition grounds at the Funkturm (Radio Tower) or in one of the many representative assembly halls in West Berlin demonstrates the all-embracing German and European solidarity. In addition, German and foreign visitors to West Berlin have the opportunity of meeting without difficulty relatives and friends resident in the Soviet Zone.

The journey to Berlin is no longer an insuperable problem. There are good and speedy air services at reasonable fares.

Visitors to Berlin will find good accommodation in one of the city's numerous hotels which have a total bed capacity of 7000 beds — from the de luxe hotel to the simple comfort of a boarding house — whether in the centre of the town or in its delightful surrounding countryside, especially near the Havel Lake.

(cover)

BRUSSELS. Office Allemand du Tourisme / Duitse Dienst voor Toerisme, 9, Rue du Moniteur, Bruxelles. Telegraphic Address: Tourallem Bruxelles, Tel.: 18 78 85

COPENHAGEN. Tysk Turist-Central, Peder Skramsgade 7, København K, Telegraphic Address: Jahoco Kobenhavn. Tel.: Central 1 54 11

LISBON. Turismo Alemão, Largo de S. Julião 12, Lisboa, Telegraphic Address: Courier Lisboa. Tel.: 3 52 50

LONDON. German Tourist Information Bureau, 6 Vigo Street, Regent Street, London, W.1. Telegraphic Address: Germatour Piccy London, Tel.: GROsvenor 75 66

PARIS. Office d'Informations Touristiques pour l'Allemagne, 4, Place de l'Opéra, Paris 2e. Telegraphic Address: Tourallem Paris. Tel.: OPEra 08 08

STOCKHOLM. Tyska Turistbyrån (formerly Tyska Turistcentralen) Birger Jarlsgatan 11, Tel. 10 93 90/91

ZÜRICH. Deutsche Reise-Information, Talstrasse 82 (Sihlporte), Zürich 1, Telegraphic Address: Deutschreisen Zürich, Tel.: (051) 25 13 87

Title Pages: Georg Winter, Altdorf bei Nürnberg.

Maps by: Ravensteins Geographische Verlagsanstalt und Druckerei, Frankfurt/Main.

Text: Dr. Moosbrugger, München und O. E. Sutter, Gengenbach.

Colour Photographs: Bückeler, Garmisch-Partenkirchen; Wagner, Vlotho

Black and White Photographs: Aufsberg, Sontbofen; Baumann, Bad Reichenhall; Fotoropa Nürnberg; Holtmann, Stuttgart; Keidel-Daiker, Hechingen; Lüttgens, Rothenburg; Metz, Tübingen; Poss, Regensburg; Ratgeber, Darmstadt; Renner, Frankfurt; Rostra, Augsburg; Schneiders, Lindau; Sildmüller, München; Windstoßer, Stuttgart.

Printed by the four colour photogravure process by: Karl Thiemig KG., München 2 1. 53. 600

Printed in Germany · Imprimé en Allemagne

BUNDESVERBAND DEUTSCHER VERKEHRSVERBÄNDE · FRANKFURT A/M

Garmisch-Partenkirchen: *Riesser Lake with the Zugspitz*

Typical Country in the Southern Black Forest

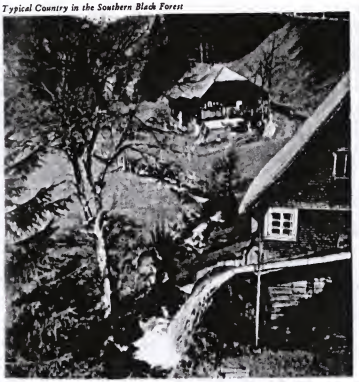

(cover)

In addition, information regarding all aspects of travel in Germany is available from the DEUTSCHE ZENTRALE FÜR FREMDENVERKEHR E.V. (German Central Tourist Office), 69 Beethovenstrasse, FRANKFURT ON MAIN, Tel. 7 13 07, 7 14 08, 7 48 65 and their representatives abroad in:

NEW YORK (USA General Agency). German Tourist Information Office, 11 West 42nd Street, New York 36, N Y., Telegraphic Address: Germantour New York, Tel.: LOngacre 4-06 70

CHICAGO. German Tourist Information Office, 11 South La Salle Street, Chicago 3, Ill., Tel.: ANdover 3-29 58

SAN FRANCISCO. German Tourist Information Office, Room 239, 417 Market Street, San Francisco 2, Calif., Tel.: YUkon 6-07 96

AMSTERDAM. Duits Reis-Informatiebureau, N. Z. Voorburgwal 270. Amsterdam-C, Telegraphic Address: Duitsreizen Amsterdam, Tel.: 4 34 72

BRUSSELS. Office Allemand du Tourisme / Duitse Dienst voor Toerisme, 9, Rue du Moniteur, Bruxelles. Telegraphic-Address: Tourallem Bruxelles. Tel.: 18 78 85

COPENHAGEN. Tysk Turist-Central, Peder Skramsgade 7, København K, Telegraphic Address: Joboco København. Tel.: Central 1 54 11

LISBON. Turismo Alemão, Largo de S. Julião 12, Lisboa, Telegraphic Address: Courier Lisboa. Tel.: 3 52 50

LONDON. German Tourist Information Bureau, 6 Vigo Street, Regent Street, London, W. 1. Telegraphic Address: Germatour Piccy London, Tel.: GROsvenor 75 66

PARIS. Office d'Informations Touristiques pour l'Allemagne, 4, Place de l'Opera, Paris 2e. Telegraphic Address: Tourallem Paris. Tel.: OPEra 08 08

STOCKHOLM. Tyska Turistbyrån (formerly Tyska Turistcentralen) Birger Jarlsgatan 11, Tel. 10 93 90/91

ZÜRICH. Deutsche Reise-Information, Talstrasse 82 (Sihlporte), Zürich 1, Telegraphic Address: Deutschreisen Zürich, Tel.: (051) 25 13 87

Title Pages: Georg Winter, Altdorf bei Nürnberg.

Maps by: Ravensteins Geographische Verlagsanstalt und Druckerei, Frankfurt/Main.

Text: Walter Henkels, Bad Godesberg.

Colour Photographs: Dr. Costich, New York; Frentz, Heidelberg; Hermanns, Oberwesel; Schwertführer, Wiesbaden.

Black and White Photographs: Boersch, Wiesbaden; Burger, Karlsruhe; Dr. Costich, New York; Geiges, Freiburg; Gerspack, Neustadt a. d. Weinstrasse; Hartz, Hamburg; Jäger, Frankfurt; Lauterwasser, Überlingen; Molzahn-Altheim, Frankfurt; Photo-Kulturinstitute, Worms; Roden, Mannheim; Steiger, Moers; Tschira, Baden-Baden; Wagner, Vlotho; Dr. Wolff-Tritschler, Frankfurt/Main.

Printed by the four-colour photogravure process by: Karl Thiemig KG., München 2 1. 53. 600

Printed in Germany · Imprimé en Allemagne

logne: *View of the Cathedral*

Heidelberg: *Castle and the Old Bridge over the Neckar*

Das *Ahrtal*

Vom Rhein zum Nürburgring

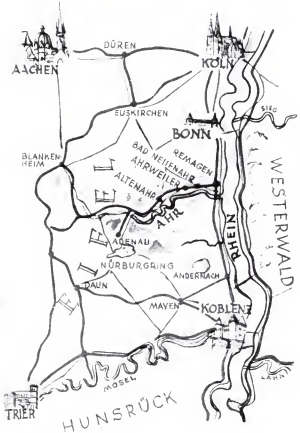

—— Eisenbahn —— Verkehrsstraßen

Herausgegeben vom: Issued by: Publié par:

Landesverkehrsverband Rheinland-Pfalz, Koblenz,
Hochhaus am Hauptbahnhof · Telefon Nr. 3158

Zeichnungen: Jupp Hamm, Bernkastel · Text: Karl Heider, Koblenz
Druck: Bastian, Winningen · Jeglicher Nachdruck von Bild und Text auch auszugsweise nicht gestattet · Prospekt-Schutzgebühr 20 Pfennig

Printed in Germany · Imprimé en Allemagne · 2.53.100

Überreicht durch: Presented by Presenté par:

DEUTSCHLAND · GERMANY · ALLEMAGNE

X-DD 16

Das *Ahrtal* #24

Vom Rhein zum Nürburgring

3
Copy

LANDESVERKEHRSVERBAND RHEINLAND-PFALZ

BERLIN
BERLIN
#25
3
Copy
DEUTSCHLAND
DEUTSCHLAND
Germany
Allemagne

(cover)

Herausgeber: Issued by: Publié par:

BUND DEUTSCHER VERKEHRSVERBÄNDE E. V.
Frankfurt am Main, Beethovenstraße 69, Telefon: 7 13 07, 7 14 08, 7 48 65

VERKEHRSAMT BERLIN
Berlin-Charlottenburg 2, Fasanenstraße 7/8, Telefon: 32 51 91

Weitere Auskünfte: Further information: Renseignements complémentaires:
DEUTSCHE ZENTRALE FÜR FREMDENVERKEHR E.V.
Frankfurt am Main, Beethovenstraße 69, Telefon: 7 13 07, 7 14 08, 7 48 65

Auslands-Vertretungen: Representatives abroad: Bureaux à l'étranger:

NEW YORK (USA Generalvertretung)
German Tourist Information Office
500 Fifth Avenue, New York 36, N.Y., Telefon: LOngacre 4-0670/71,
Telegramm-Adresse: Germantour New York

CHICAGO German Tourist Information Office
11 South La Salle Street, Chicago 3, Ill., Telefon: ANdover 3-2958

SAN FRANCISCO German Tourist Information Office
Elkin Gunst Building, 323 Geary Street, San Francisco 2, California,
Telefon: YUkon 6-07 96

AMSTERDAM Duits Reis-Informatiebureau
N. Z. Voorburgwal 270, Amsterdam-C, Telefon: 4 34 72,
Telegramm-Adresse: Duitsreizen Amsterdam

BRÜSSEL Office Allemand du Tourisme
Duitse Dienst voor Toerisme,
9, Rue du Moniteur, Bruxelles, Telefon: 18 78 85,
Telegramm-Adresse: Tourallem Bruxelles

KOPENHAGEN Tysk Turist-Central
Peder Skramsgade 7, Kobenhavn K, Telefon: Central 1 54 11,
Telegramm-Adresse: Johoco Kobenhavn

LISSABON Turismo Alemão
Largo de S. Julião 12-2° dir, Lisboa, Telefon: 3 52 50,
Telegramm-Adresse: Courier Lisboa

LONDON German Tourist Information Bureau
6 Vigo Street, Regent Street, London W. 1, Telefon: GROsvenor 75 66, Telegramm-Adresse: Germatour Piccy London

MONTREAL German Tourist information Office
1176 Sherbrooke St. West, Montreal, Telefon: Plateau 96 14,
Telegramm-Adresse: Germantour Montreal

PARIS Office d'Informations Touristiques pour l'Allemagne
4, Place de l'Opéra, Paris 2e, Telefon: OPEra 08 08, 10 39
Telegramm-Adresse: Tourallem Paris

ROM Ufficio Tedesco per Informazioni Turistiche
315 Via Nomentana, Telefon: 85 27 48

STOCKHOLM Tyska Turistbyrån
(früher Tyska Turistcentralen)
Birger Jarlsgatan 11 Stockholm C, Telefon: 10 93 90/91

ZÜRICH Deutsche Reise-Information
Talstraße 82 (Sihlporte), Zürich 1, Telefon: (051) 25 13 87,
Telegramm-Adresse: Deutschreisen, Zürich

Künstlerische Gestaltung / Art work / Présentation artistique: Atelier Eggert, Berlin; Text: Armin Schönberg, Berlin
Übersetzungen / Translations / Traductions: Donata Helmrich-Hardt, Berlin, in Verbindung mit GERMAN TOURIST INFORMATION BUREAU, London; Dr. Hanswerner Lacroix, Wiesbaden
Photos: v. d. Becke (2), Croner (1), Cürlis (1), Diederichs (3), Ebert (1), Eschen (1), Landesbildstelle (3), Leonard (1), Riffleben (1), Schubert (1), Ullmann (1)
Gedruckt von / Printed by / Imprimé par: Gebr. Feyl, Berlin, Klischees / Blocks / Similigravure: Meisenbach, Riffarth & Co., Berlin
Gedruckt in Deutschland Printed in Germany Imprimé en Allemagne

Die rote Umrandung auf der Karte bezeichnet das in diesem Heft behandelte Gebiet

The red line on the map defines the area covered by this booklet

La ligne rouge sur la carte délimite le territoire faisant l'objet de la présente brochure

5 52 233

NIEDERSACHSEN
LOWER-SAXONY · LA BASSE SAXE

NIEDERSACHSEN
LOWER-SAXONY · LA BASSE SAXE

X.DD 16
#26
3
Copy

DEUTSCHLAND
GERMANY · ALLEMAGNE

DEUTSCHLAND
GERMANY · ALLEMAGNE

(Cover)

Herausgeber: Issued by: Publié par:

BUND DEUTSCHER VERKEHRSVERBÄNDE E.V.
Frankfurt am Main, Beethovenstraße 69, Telefon 7 13 07, 7 14 08, 7 48 65

VERKEHRSVERBAND LÜNEBURGER HEIDE E.V.
Soltau in Hannover, Rathaus, Telefon 771

HARZER VERKEHRSVERBAND E.V.
Goslar, Am Jakobikirchhof 5 - 6, Telefon 28 30

LANDESVERKEHRSVERBAND OSTFRIESLAND E.V.
Emden, Schweckendieckplatz 1, Telefon 23 10, Fernschreiber über 027 40

VERKEHRSVERBAND WESERBERGLAND E.V.
Hameln, Brückenkopf 9, Telefon 33 05

Auskünfte: Further information: Renseignements complémentaires:

DEUTSCHE ZENTRALE FÜR FREMDENVERKEHR E.V.
Frankfurt am Main, Beethovenstraße 69, Telefon 7 13 07, 7 14 08, 7 48 65

Auslands-Vertretungen: Representatives abroad: Bureaux à l'étranger:

NEW YORK (USA Generalvertretung)
German Tourist Information Office
500 Fifth Avenue, New York 36, N. Y., Telegramm-Adresse: Germantour New York, Telefon: LOngacre 4-06 70/71

CHICAGO German Tourist Information Office
11 South La Salle Street, Chicago 3, Ill., Telefon: ANdover 3-29 58

SAN FRANCISCO German Tourist Information Office
Elkin Gunst Building, 323 Geary Street, San Francisco 2, Calif., Telefon: YUkon 6-07 96

AMSTERDAM Duits Reis-Informatiebureau
N. Z. Voorburgwal 270, Amsterdam-C, Telegramm-Adresse: Duitsreizen Amsterdam, Telefon: 4 34 72

BRÜSSEL Office Allemand du Tourisme / Duitse Dienst voor Toerisme
9, Rue du Monteur, Bruxelles, Telegramm-Adresse: Tourallem Bruxelles, Telefon: 18 78 85

KOPENHAGEN Tysk Turist-Central
Peder Skramsgade 7, Kobenhavn K, Telegramm-Adresse: Johoco Kobenhavn, Telefon: Central 1 54 11

LISSABON Turismo Alemão
Largo de S. Julião 12-2.° dir, Lisboa, Telegramm-Adresse: Courier Lisboa, Telefon: 3 52 50

LONDON German Tourist Information Bureau
6 Vigo Street, Regent Street, London, W. 1, Telegramm-Adresse: Germatour Piccy London, Tel.: GROsvenor 75 66

MONTREAL German Tourist Information Office
1176 Sherbrooke St. West, Montreal, Telegramm-Adresse: Germatour Montreal, Telefon: Plateau 96 14

PARIS Office d'Informations Touristiques pour l'Allemagne
4, Place de l'Opéra, Paris 2e, Telegramm-Adresse: Tourallem Paris, Telefon: OPéra 08 08, 10 39

ROM Ufficio Tedesco per Informazioni Turistiche
315 Via Nomentana, Telefon: 85 27 48

STOCKHOLM Tyska Turistbyrån (früher Tyska Turistcentralen)
Birger Jarlsgatan 11 Stockholm C, Telefon: 10 93 90/91

ZÜRICH Deutsche Reise-Information
Talstraße 82 (Sihlporte), Zürich 1, Telegramm-Adresse: Deutschreisen Zürich, Telefon: (051) 25 13 87

Entwurf, Gesamtgestaltung und Text / Design and production / Plan et présentation: Hans Boy-Schmidt, Lüneburg
Titel-Farbfoto (Im Barockgarten des Schlosses Hannover-Herrenhausen) / Colour photo / Couverture en couleurs: Städt. Verkehrs- und Pressеamt Hannover
Fotos: E. Bauer, Karlsruhe (Nr. 30); Boy-Schmidt, Lüneburg (Nr. 8, 12, 19, 26); Dr. H. Ecke, Egestorf (Nr. 27); H. Fritz, Karlshafen (Nr. 31); Prof. W. Hege, Braunschweig (Nr. 1); R. Lichtenberg, Osnabrück (Nr. 13); A. Meyer, Hameln (Nr. 16); K. W. Müller, Kassel (Nr. 34); Reichling, Münster (Nr. 5); K. Riedel, Zorge (Nr. 23); Saebens, Worpswede (Nr. 9); M. Thömmes, Frankfurt (Nr. 4); Dr. Wolff u. Tritschler, Frankfurt a. M. (Nr. 22)

Gedruckt von / Printed by / Imprimé par: Großdruckerei H. O. Persiehl, Hamburg 11, Steckelhörn 1 - 8
Klischees / Blocks / Similigravure: W. Ubrmacher & Co., Hamburg, Hanns Eggen, Hannover

Gedruckt in Deutschland Printed in Germany Imprimé en Allemagne
5 — 53 — 80

Die rote Umrandung auf der Karte bezeichnet das in diesem Heft behandelte Gebiet

The red line on the map defines the area covered by this booklet

La ligne rouge sur la carte délimite le territoire faisant l'objet de la présente brochure

(over)

Deutsche Zentrale für Fremdenverkehr

German Central Tourist Association

Frankfurt/Main, Beethovenstrasse 69
Tel.: 7 85 98, 7 03 91
Cable address: Fremdenverkehr Frankfurtmain

OFFICES ABROAD

NEW YORK (USA Main Office)
German Tourist Information Office, 500 Fifth Avenue, New York 36, N.Y., Cable address: Germantour New York, Tel.: LO 4-06 70/71

CHICAGO
German Tourist Information Office, 11 South La Salle Street, Chicago 3, Ill., Tel.: ANdover 3-29 58

SAN FRANCISCO
German Tourist Information Office, 323 Geary Street, San Francisco 2, Calif., Tel.: YUkon 6-07 96

AMSTERDAM
Duits Reis-Informatiebureau, N.Z. Voorburgwal 270, Amsterdam-C, Cable address: Duitsreizen Amsterdam, Tel.: 4 34 72

BRUSSELS
Office Allemand du Tourisme / Duitse Dienst voor Toerisme, 9, Rue du Moniteur, Bruxelles, Cable address: Tourallem Bruxelles, Tel.: 18 78 85

COPENHAGEN
Tysk Turist-Central, „Buen", Vesterbrogade 6 D, København V, Tel.: Palæ 70 95 96

LISBON
Turismo Alemão, Rua do Salitre 5, Lisboa 1, Cable address: Turalema Lisboa, Tel.: 2 46 84

LONDON
German Tourist Information Bureau, 6 Vigo Street, Regent Street, London, W. 1, Cable address: Germatour Piccy London, Tel.: GROsvenor 75 66

MONTREAL
German Tourist Information Office, 1176 Sherbrooke St. West, Montreal P. Q., Cable address: Germantour Montreal, Tel.: PLateau 96 14

PARIS
Office d'Informations Touristiques pour l'Allemagne, 4, Place de l'Opéra, Paris 2e, Cable address: Tourallem Paris, Tel.: OPEra 08 08

ROME
Ufficio Tedesco per Informazioni Turistiche, 19 Via San Basilio, Roma, Cable address: Germanotour Roma, Tel.: 48 42 56

STOCKHOLM
Tyska Turistbyrån, Birger Jarlsgatan 11, Stockholm C, Tel.: 10 93 90, 91

ZURICH
Deutsche Reise-Information, Talstrasse 82 (Sihlporte), Zürich 1, Cable address: Deutschreisen Zürich, Tel.: (051) 25 13 87

PRESENTED WITH THE COMPLIMENTS OF

Published by: Deutsche Zentrale für Fremdenverkehr
Text: Ludwig Kapeller, Berlin
Art work: Hermann Schneider, München
Printed by: Lindemann & Lüdecke, Berlin
Imprimé en Allemagne. Printed in Germany
100 (35) 12. 53 br.

X-DD 16
5
Copy
JUN 8 1955

REISELAND WÜRTTEMBERG

Auskunft u. Schriften durch die Reisebüros oder: Landesverkehrsverband Württemberg in Stuttgart

(over)

REISELAND WÜRTTEMBERG

mit seinen Ferienlandschaften

Schwarzwald — Neckarland — Hohenlohe — Schwäbischer Wald — Schwäbische Alb — Oberschwaben — Allgäu — Bodensee

ist behandelt in den nachfolgenden Schriften:

	Pro Heft DM
„Württemberger Land" Reich illustrierte Monatsschrift für Fremdenverkehr, Kultur und Wirtschaft. Umfang 48 Seiten, Kunstdruckpapier, Format 24 x 30,5 cm	1.80
„Baden-Württemberg" Bildschrift in 3 Sprachen (deutsch, englisch, französisch). 36 Seiten, Format 20 x 21 cm	„ 0.30
„Reiseland Württemberg" Kleiner Führer durch Nord- und Südwürttemberg — Hohenzollern, Format 20 x 21 cm	„ 0.50
„Romantisches Württemberg" Bilderschrift mit Text in vier Sprachen (deutsch, englisch, französisch und holländisch). 34 Seiten, Kunstdruckpapier, Format 20 x 21 cm	„ 0.50
„Hotels, Gasthöfe und Fremdenheime in Baden-Württemberg" Gesamtverzeichnis, 88 Seiten, enthaltend rund 2600 Betriebe mit über 50 000 Fremdenbetten und 4-farbiger Verkehrskarte	„ 0.30
dasselbe als Teilverzeichnis I **Schwarzwald** mit 4-farbiger Verkehrskarte, ca. 1250 Unterkunftsbetriebe mit 25 000 Gastbetten	„ 0.20
dasselbe als Teilverzeichnis II **Bodensee, Hegau, Donautal, Oberschwaben, Allgäu,** mit 4-farbiger Verkehrskarte, ca. 400 Unterkunftsbetriebe mit 8500 Gastbetten	„ 0.20
dasselbe als Teilverzeichnis III **Schwäbische Alb, Neckarland, Schwäbischer Wald, Hohenlohe,** mit 4-farbiger Verkehrskarte, ca. 750 Unterkunftsbetriebe mit 21 000 Gastbetten	„ 0.20
„Heilung und Genesung in Baden-Württemberg" Informationsschrift über die Heilbäder, heilklimatischen und Kneippkurorte, mit Heilanzeigen, Hinweis auf Kurmittel und besondere kurörtliche Einrichtungen, nebst Verzeichnis der Sanatorien und Gebietskarte	„ 0.30
„Kinderheime in Baden-Württemberg" (im Schwarzwald und den anderen Landschaftsgebieten). Faltblatt mit Anschriften, Pensionspreisen und sonstigen Einrichtungen der Heime, sowie Übersichtskarte	„ 0.10
„Württemberg, Land der Heilung und Erholung" Faltblatt 3-farbig mit kleinem ABC der anerkannten Heilbäder und Luftkurorte nebst Gesamtkarte Württembergs	„ 0.10
„Württemberg, Wanderungen im schönen Schwabenland" 215 Wandervorschläge, Jugendherbergsverzeichn. u. Reliefkarte	„ 0.10
„Winter in Württemberg" Bildfaltblatt mit den Wintersportgebieten und Winterkurorten, Übersichtskarte	„ 0.10
„Skiwanderungen in Württemberg" Faltblatt mit 111 Wandervorschlägen und 8 Gebietskärtchen	„ 0.10
„Schwarzwald - Bodensee" Bildverbeschrift, farbiger Umschlag mit Karte, 18 Seiten, Format 20 x 21 cm, in deutsch, englisch, französisch oder holländisch	„ 0.20
„Der Schwarzwald" Brevier für Wanderfreunde, ein praktischer Wanderführer, 72 Seiten, Kartenskizze der Höhen- und Querwege im Schwarzwald, sowie 4 Bildseiten, Taschenformat	„ 0.75
„Schwarzwald" Winterschrift mit 12 Bildseiten, 3-farbiger Verkehrskarte und vielen praktischen Hinweisen für Wintersport und Winterkur	„ 0.20
„Romantisches Wein- und Burgenland Neckar - Hohenlohe - Franken" Gebietsfaltblatt mit 4-farbiger Reliefkarte	„ 0.20
„Neckar-, Wein- und Burgenland" Gebietsfaltblatt mit Reliefkarte und Reise- und Ausflugsvorschlägen im Bereich der Landkreise Heilbronn, Ludwigsburg, Vaihingen/Enz	DM 0.20
„Das romantische Neckartal" Bild- und Textverbeschrift (Gebiet von Lauffen bis Heidelberg) 32 Seiten, Format 20 x 21 cm	„ 0.20
„Liebliches Taubertal" – auf Entdeckungsfahrt vom Main bis Rothenburg o. T. Bildfaltblatt, farbiger Titel und Karte	„ 0.20
„Hohenlohe - Schwäbischer Wald" Farbiges Gebietsfaltblatt mit Karte, 22 Bildern und Zeichnungen	„ 0.20
„Schwäbischer Wald" Faltblatt mit Gebietsbeschreibung und Karte 1 : 300 000	„ 0.10
„Schwäbische Alb" 4-farbiges Faltblatt für das Gesamtgebiet (Ostalb — Stauferland, Mittlere Alb — Neckar, Zollernalb — Donautal) mit plastischer Reliefkarte, 22 Bildern usw.	„ 0.20
„Von der Zollernalb zum Donautal" Gebietsfaltblatt mit farbiger Karte nebst Beilage „Mit Omnibus und Auto durch das Gebiet Zollernalb — Donautal"	„ 0.20
„Schwäbische Alb — Land im Lichtenstein und Teck" farbiges Gebietsfaltblatt mit Karte und vielen Bildern (mittlere Alb — Neckar)	„ 0.20
„Besucht die schöne Ostalb, das romantische Stauferland" Gebietsfaltblatt mit Reliefkarte	„ 0.20
„Oberschwaben" reichbebildertes Gebietsschrift mit Vogelschaukarte vom Land zwischen Donau, Allgäu und Bodensee (in deutsch, englisch oder französisch)	„ 0.20
„Heilendes Moor in Oberschwaben" — dem Himmelreich des Barock, Schrift mit Verkehrskarte und 20 Bildern	„ 0.10
„Antokarte Baden-Württemberg" mit 16 Bildern von Württembergs Städten und Landschaften	„ 0.30
„Deutschland — Südlicher Teil" Bildfaltblatt Nr. 4 des Bundes Deutscher Verkehrsverbände mit Übersichtskarte für Baden-Württemberg und Bayern, in 7 verschiedenen Sprachen erhältlich	„ 0.20
„Mit der Kraftpost durch Württemberg" 20-seitige Schrift mit Kraftpostlinienkarte und vielen Ausflugsvorschlägen	„ 0.20
Großfolos 30 x 40 cm auf Kunstdruckkarton, große Serie prachtvoller Landschafts- und Städtemotive **a-für** Wandschmuck in öffentlichen Räumen (auch als Aufstteller lieferbar) — man verlange Sonderangebot — je Stück	„ 1.25
„Landkarten-Ausschnitte" 4-farbig, 1 : 150 000, aus den verschiedenen Gebieten Württembergs je Blatt	„ 0.10
„Das schöne Schwabenland" Reliefkarte 4-farbig, plano, auf Kunstdruckpapier. Große 74 x 45 cm	„ 1.–
„Südliches Württemberg" Reliefkarte 4-farbig, plano, auf Kunstdruckpapier. Größe 60 x 42 cm	„ 1.–
„Schwäbische Alb" Zweiteilige (östliche und westliche Hälfte) 4-farbige Reliefkarte, plano, auf Kunstdruckpapier. 88 x 63 cm	„ 1.50
„Schönes Schwabenland" Bildwerk in Leinen gebunden mit mehrfarbigem Schutzumschlag. Prachtausgabe. Umfang 206 Seiten, davon 188 Bildseiten, Größe 21 x 26,5 cm. Bestes Kunstdruckpapier. Text in deutscher, englischer und französischer Sprache. Als Geschenk und Reiseandenken bestens geeignet	„ 18.50

Auf Wunsch können auch *Wander- und Autokarten* von den Gebieten Schwarzwald, Neckartal, Hohenlohe, Schwäbischer Wald, Schwäbische Alb, Oberschwaben und Bodensee geliefert werden. Preisverzeichnis wird gerne übersandt. / Soweit diese Schriften und Karten bei den Reisebüros, Auskunftsstellen oder Buchhandlungen nicht erhältlich sind, können sie gegen Voreinsendung des Rechnungsbetrages zuzüglich Postgebühren auf Postscheckkonto Stuttgart 4883 bezogen werden vom Herausgeber:

LANDESVERKEHRSVERBAND WÜRTTEMBERG, STUTTGART-S, ETZELSTRASSE 15, TELEFON 77740

Druck: Graphischer Betrieb H. Schwend, Gaildorf, im Schwäbischen Wald. Klischees: Schebesta, Reutlingen. Fotografen: Aufsberg, Bauer, Ballauff, Koch, Bothner, Breuer-Courth, le Brun, Blumenthal, Claus, Dangel, Fiedler, Dr. Fischer, Fischer, Feuerle, Frankh, Gau, Gramm, Hartz, Hermann, Holder, Holtmann, Kirschbicher, Keidel-Dalker, Kempken, Kenner, Kraus, Landesbildstelle Württemberg, Lauterwasser, Löhr, Gebr. Metz, Müller, Näher, Oerter, Reuner, Seeger, Schauermann, Schneiders, Schröder-Kiewert, Sperlich, Strähle, Weber, Weiß, Windstoßer, Wolff & Tritschler.

Printed in Germany / Imprimé en Allemagne / 35470 / Schutzgebühr 50 Pfg.

Letzte Umschlagseite BADEFREUDEN AM BODENSEE

NORDRHEINLAND

X-DD16
#29

5
Copy

JUN 8 1955

NORTHRHINELAND — *THE GREAT METROPOLIS*

LA RHÉNANIE DU NORD — *UNE VILLE GÉANTE*

HET NOORDELIJKE RIJNLAND — *EEN WERELDSTAD*

(over)

AUSKÜNFTE

in allen Angelegenheiten des Fremdenverkehrs und des Aufenthaltes sowie über Veranstaltungen und weitere Prospekte durch

INFORMATION

on all matters regarding travel, accommodation and events and also other literature obtainable from the

TOUS RENSEIGNEMENTS

relatifs au tourisme, au logement et aux manifestations, de même que tous prospectus vous seront fournis par le:

INLICHTINGEN

Over alle aangelegenheden, het vreemdelingenverkeer betreffende Inlichtingen evenals over de agenda der evenementen en de uitgave van andere prospectussen worden verstrekt door

LANDESVERKEHRSVERBAND RHEINLAND E. V.

BAD GODESBERG · RHEINALLEE 69 · TEL. 2921/2922

alle gemeindlichen Verkehrs- und Werbeämter, Kurverwaltungen, örtlichen Verkehrsvereine und Reisebüros, insbesondere die an der Herausgabe des vorliegenden Prospektes beteiligten Städte:

and from all travel and publicity offices, spa managements, local travel associations and agencies, and in particular from cities participating in the issue of this prospectus:

ainsi que par tous les offices de renseignements et bureaux de tourisme des municipalités et des villes d'eaux, par les syndicats d'initiatives des localités et par les bureaux de voyage. Ces renseignements peuvent être recueillis en particulier auprès des villes suivantes ayant collaboré à l'édition du présent prospectus:

alsmede door alle gemeentelijke verkeers- en propsgandabureaux, Kurdirecties, plaatselijke verkeersverenigingen en reisbureaux, en in het bijzonder door de steden, die aan de uitgave van dit prospectus hebben meegewerkt:

BAD AACHEN (Aix-la-Chapelle · Aken), Kur- und Werbeamt, Hochhaus (am Hauptbahnhof), Tel. 3 50 51

BONN, Städtisches Verkehrsamt, Poststraße 27—29, Tel. 3 01 71

DÜSSELDORF, Werbe- und Verkehrsamt, Ehrenhof 3, Tel. 89 91, 4 64 08

DUISBURG, Städtisches Verkehrs- und Werbeamt, Rathaus, Tel. 38 21, Nebenstelle 4 25

ESSEN, Amt für Wirtschafts- und Verkehrsförderung, Rathaus, Tel. 2 07 51

BAD GODESBERG, Städt. Verkehrsamt, Moltkestraße 72, Tel. 22 21 / 4 52 und 41 10

BAD HONNEF, Kurverwaltung, Hauptstraße 40b, Tel. 23 08 und 27 03

KÖLN (Cologne · Keulen), Verkehrsamt der Stadt Köln, im Hauptbahnhof, Tel. 21 20 05

KÖNIGSWINTER, Städtisches Verkehrsamt, Drachenfelsstraße 7, Tel. 24 95

KREFELD, Fremdenverkehrsamt, Rathaus, Tel. 2 81 51

LEVERKUSEN, Städtisches Verkehrsamt, Rathaus, Tel. 18 41

M.GLADBACH, Städtisches Verkehrsamt, Albertusstraße 44a, Tel. 2 57 11, Nebenstelle 2 21

MÜLHEIM a. d. Ruhr, Städtisches Verkehrsamt, Rathaus, Tel. 44 32, Nebenstelle 2 44

NEUSS, Presseamt, Rathaus, Tel. 60 11, Nebenstelle 2 46

OBERHAUSEN, Werbe- und Presseamt, Rathaus, Tel. 2 40 81

REMSCHEID, Städtisches Verkehrsamt, Rathaus, Tel. 4 73 31

RHEYDT, Werbeamt, Rathaus, Tel. 4 40 11

SOLINGEN, Städtisches Verkehrsamt, Rathaus, Cronenberger Straße, Tel. 2 60 01

VIERSEN, Städtisches Verkehrsamt, Tel. 20 41/2 14

WUPPERTAL, Presse- und Werbeamt, Wuppertal-Barmen, Neues Rathaus, Tel. 5 13 31

Auskünfte im Ausland erteilen · Information obtainable abroad from · Renseignements à l'Etranger Inlichtingen in het buitenland verstrekken:

NEW YORK (USA Generalvertretung), German Tourist Information Office, 500 Fifth Avenue, New York 36, N. Y., Telegramm-Adresse: Germantour New York, Tel. LOngacre 4-06 70/71

CHICAGO, German Tourist Information Office, 11 South La Salle Street, Chicago 3, Ill., Tel. ANdover 3-29 58

SAN FRANCISCO, German Tourist Information Office, 323 Geary Street, San Francisco 2, Calif., Tel. YUkon 6-07 96

AMSTERDAM, Duits Reis-Informatiebureau, N. Z. Voorburgwal 270, Amsterdam-C, Telegramm-Adresse: Duitsreizen Amsterdam, Tel. 4 34 72

BRÜSSEL, Office Allemand du Tourisme · Duitse Dienst voor Toerisme, 9, Rue du Monteur, Bruxelles, Telegramm-Adresse: Tourallem Bruxelles, Tel. 18 78 85

KOPENHAGEN, Tysk Turist-Central, „Buen", Vesterbrogade 6 D, København V, Tel. Palae 70 95 96

LISSABON, Turismo Alemão, Rua do Salitre 5, Lisboa, Telegramm-Adresse: Turisma Lisboa, Tel. 2 66 84

LONDON, German Tourist Information Bureau, 6 Vigo Street, Regent Street, London, W. 1, Telegramm-Adresse: Germantour Piccy London, Tel. GROsvenor 75 66

MONTREAL, German Tourist Information Office, 1176 Sherbrooke St. West, Montreal P. Q., Telegramm-Adresse: Germantour Montreal, Tel. PLateau 96 14

PARIS, Office d'Informations Touristiques pour l'Allemagne, 4, Place de l'Opéra, Paris 2e, Telegramm-Adresse: Tourallem Paris, Tel. OPéra 08 08

ROM, Ufficio Tedesco per Informazioni Turistiche, 19 Via San Basilio, Roma, Telegramm-Adresse: Germanotour Roma, Tel. 48 42 56

STOCKHOLM, Tyska Turistbyrån, Birger Jarlsgatan 11, Stockholm C, Tel. 10 93 90/91

ZÜRICH, Deutsche Reise-Information, Talstraße 82 (Sihlporte), Zürich 1, Telegramm-Adresse: Deutschreisen Zürich, Tel. (051) 25 13 87

Herausgeber · Published by · Edité par le · Uitgave van: Landesverkehrsverband Rheinland e. V., Bad Godesberg, Rheinallee 69

Bearbeitung · Edited by · Elaboré par le · Redactie: Landesverkehrsverband Rheinland e. V. — Künstlerische Gestaltung und Zeichnungen · Art Lay-out and Drawings · Présentation graphique et vignettes de · Artistieke uitvoering en tekeningen: Rudi Assmann (Düsseldorf) — Photos: Erich Angenendt (Duisburg), Bildstelle der Stadt Essen, Ann Bredol-Lepper (Aachen), Hein Engelskirchen (Hals bei Krefeld), Fotoklau (Bonn), Gühmann (Düsseldorf), Catifred Halbach (Ratingen [4]), Gerd Körner, Herbert Menzen (Bad Godesberg), Hugo Schmölz (Köln), Toni Schneiders (Bad Schachen), Alfred Schrick (Remscheid), Dolf Siebert (Düsseldorf), Dr. Wolf Strache (Korntal-Stuttgart), Suhan (Duisburg), K. H. Wolber (Köln-Weidenpesch), Dr. Wolff & Tritschler (Frankfurt a. M.).

Druck · Printed by · Imprimé par · Gedrukt door: Sam. Lucas GmbH., Wuppertal-Elberfeld — Gedruckt in Deutschland · Printed in Germany · Imprimé en Allemagne · Gedrukt in Duitsland — 9—54—80 — Prospekt-Schutzgebühr (nur in Deutschland) 30 Pf.

derzeit, 110 B, Tel. 30 51. — **Stenden** (Kr. Geldern): 40 B, nur Jungen oder nur Mädchen. — **Süchteln** (Kr. Kempen-Krefeld): 70 B, Tel. 62 98. — **Velbert** (Kr. Düsseldorf-Mettmann): 60 B, Tel. 38 16. — **Wassenberg** (Kr. Geilenkirchen-Heinsberg): 80 B, Tel. 81 75. — **Wegberg** (Kr. Erkelenz): 51 B, Tel. 297. — **Wesel-Obrighoven:** 85 B, Tel. 30 17. — **Wiehl** (Oberberg. Kr.): Nur Jungen oder nur Mädchen, 20 B, Off Tel. Amt Bielstein, Postamt Wiehl. — **Wuppertal-Hahnerberg:** In der Gelpe 10, 40 B, Tel. 371 43. — **Zülpich** (Kr. Euskirchen): 40 B.

Die rheinischen Bäder, Kneipp- und Luftkurorte

stehen während des ganzen Jahres zu Kur- und Erholungsaufenthalten zur Verfügung.

BÄDER:

Bad Aachen: Bei chronisch-rheumatischen Erkrankungen von Muskeln, Gelenken und Nerven (Ischias), Herz- und Kreislaufstörungen, insbesondere bei rheumatischen Erkrankungen, Arthrosen, Gicht, Erkrankungen der Haut. — **Kurmittelhaus Quellenhof u. d Sauna,** Monheimsallee 52, Tel. 372 51—372 54. **Cornelisbad,** Komphausbadstr., Tel. 372 51. **Ungarnbad,** Buchkremer Str. 1, Tel. 372 51. **Goldmühlenbad,** Burtscheider Markt 18, Tel. 317 34. **Schwertbad,** Burtscheider Markt 22, Tel. 303 33. **Landesbad der Landesversicherungsanstalt Rheinprovinz,** Burtscheider Markt, Tel. 355 44.

Bad Godesberg: Bei Herz- und Nervenleiden, Erkrankungen der Atmungs- und Verdauungsorgane, rheumatischen Beschwerden. — **Städt. Kur-Mineralbad,** Brunnenallee 33, Tel. 22 21/415.

Bad Honnef: Bei Herz-, Gelenk-, Rheuma- und Stoffwechselkrankheiten. — **Badehaus und Trinkhalle,** Luisenstraße 16, Tel. 23 08 und 27 03.

Mülheim a. d. Ruhr, Raffelberg: Bei Rheuma, Gicht, Ischias, Neuralgie, Frauenleiden, Folgen von Rachitis und Skrofulose, Drüsenerkrankungen, allgemeine Schwächezustände. — Solbad Raffelberg, Akazienstr. 61, Tel. 436 41.

KNEIPPKURORTE:

Hennef (Sieg) und Münstereifel: Bei Gefäßleiden, Stoffwechselkrankheiten, Kreislaufstörungen aller Art, allgem. Umstimmungen.

LUFTKURORTE:

Blankenheim, Eitorf, Gemünd (Eifel), Herchen (Sieg), Kleve, Marienheide, Nideggen, Ründeroth, Schleiden und Wiehl (Bez. Köln).

Die Luftkurorte werden empfohlen bei Rekonvaleszenz, Erschöpfungszuständen, Neurosen und kompensierten Kreislaufschäden.

Auskünfte

in allen Angelegenheiten des Fremdenverkehrs und Aufenthaltes sowie über Veranstaltungen erteilen der **Landesverkehrsverband Rheinland e. V. Bad Godesberg, Rheinallee 69, Fernruf 29 21 und 29 22** und alle örtlichen Verkehrs- und Werbeämter, Kurverwaltungen, Verkehrsvereine und Reisebüros.

Überreicht durch:

Herausgeber: Landesverkehrsverband Rheinland e. V. Bad Godesberg, Rheinallee 69, Fernruf 29 21/22
9-54-40 — Printed in Germany — Imprimé en Allemagne

Brandow-Druck, Duisburg-Ruhrort, 8427

X-R016

Reiseführer mit Unterkunftsverzeichnis

Travel Guide and Accomadation List
Guide touristique compartant listes d'hôtels par localité
Reis- en Verblijfsgids

#30

NORDRHEINLAND EINE GROSSE STADT

Herausgegeben / Published by / Edité par le / Uitgave van het
Landesverkehrsverband Rheinland
Bad Godesberg · Rheinallee 69 · Ruf 29 21 / 22

X-DD16

NORDRHEINLAND

Veranstaltungskalender #31

WINTER 1954/55

f) Höhlen

Luftkurort Wiehl: (Oberbergisches Land): Tropfsteinhöhle.

Luftkurort Ründeroth: (Oberbergisches Land): Aggertalhohle (Felsen-, Korallen- und Tropfsteinhöhle).

g) Zoologische und Botanische Gärten, Aquarien usw.

Bad Aachen: **Botanische Abteilung** der Stadtgärtnerei, Aachen, Farwickpark (Mo, Mi, Sa 13.00-17.00 Uhr; So 9.00-13.00 Uhr).

Bonn: **Botanischer Garten** mit Gewächshäusern, Meckenheimer Allee 171, Tel. 3 69 06 (Sommer: Mo, Mi und Fr 14.00 bis 19.00 Uhr; Winter: Mo, Mi u. Fr 14.00-17.00 Uhr. Gewächshäuser: Mi 14.00-17.00 Uhr; So für Gruppen nach vorheriger Anmeldung geöffnet).

Düsseldorf: **Aquarium** und **Löbbecke-Museum** am **Zoo**, Tel. 6 27 93 und 6 03 41 (tgl 10.00-18.00 Uhr).
Wildpark im Grafenberger Wald.
Einzeitliches Wildgehege Neandertal.

Duisburg: **Duisburger Tierpark** mit modernstem Aquarium Deutschlands, Mülheimer Straße, Tel. 3 35 71.

Essen: **Grugapark** mit Botanischem Garten, Lührmannstraße, Tel. 7 32 87. 350 000 qm Park- und Gartenanlagen mit Pflanzenschauhäusern, wertvollen Pflanzensammlungen, Dahlien-Arena, Tiergehegen, Aquarium, Aussichtsturm, Wasserspielen und Grugabahn. Konzerte, gepflegte Gaststätten, Tanz, Milchbar (von Mitte April bis Mitte Oktober tgl 8.00-24.00 Uhr).
Vogelpark, Eichenstr. 12, Tel. 4 19 18, zeigt einheimische Vögel, Raubvögel und Fasanen (Mitte April bis Mitte Oktober: Mo-Sa 9.00-18.00 Uhr, So 8.00-19.00 Uhr).

Köln: **Zoologischer Garten,** Riehl-Riehlerstr. 173, Tel. 7 41 55.
Botanischer Garten, Amsterdamer Str. 36, Tel. 7 23 35 (Botanisches Institut der Universität Köln).

Königswinter: **Reptilienschau,** halbe Höhe Drachenfels.

Krefeld: **Tierpark Grotenburg,** Uerdinger Str. 377, Tel. 2 63 78 (tgl 8.00 Uhr bis Eintritt der Dunkelheit).
Botanischer Garten im Schönwasserpark. — Sammlung in- und ausländischer Gewächse, heimische Vegetationsbilder, Staudengarten, Alpinum, Sommerblumen und Dahliensortimente. Niederrheinischer Bauerngarten. Große Gehölzsammlung (500 Arten).
Anstalt zur Erforschung niederrheinischer Gewässer. — (Limnologische Station der Max-Planck-Gesellschaft), Krefeld-Hülserberg, Am Waldwinkel, Tel. 2 94 77.

Remscheid: **Staudengarten** im Stadtpark (tgl 8.00-22.00 Uhr).

Solingen: **Vogelpark,** Solingen-Ohligs, Hermann-Löns-Weg (tgl 8.00 bis 12.00 Uhr u. 14.00-19.00 Uhr).
Fauna, Solingen-Gräfrath, im Stadtwald (tgl 8.00-12.00 Uhr, 14.00-19.00 Uhr).

Wuppertal: **Zoologischer Garten,** Wuppertal-Elberfeld, Hubertusallee, Tel. 3 32 26 u. 48 31 / 22 33.
Aquarium/Terrarium, Wuppertal-Elberfeld, Hubertusallee, Tel. 3 32 26 u. 48 31 / 22 33.
Botanischer Garten, Wuppertal-Elberfeld, Auf der Hardt.

h) Kunsteisbahnen (Eisstadien) befinden sich in:

Düsseldorf: **Auskunft:** Verkehrsverein der Stadt Düsseldorf, Düsseldorf, Rheinbahnhaus gegenüber dem Hauptbahnhof, Tel. 2 05 05.

Köln: **Auskunft:** Verkehrsamt der Stadt Köln, Köln, Im Hauptbahnhof, Tel. 21 20 05.

Krefeld: **Auskunft:** Verkehrsverein Krefeld e. V., Krefeld, Hansahaus am Bahnhofsvorplatz, Tel. 2 36 80, und Fremdenverkehrsamt der Stadt Krefeld, Rathaus, Tel. 2 81 51.

Überreicht durch:

Herausgeber:

Landesverkehrsverband Rheinland e. V., Bad Godesberg, Rheinallee 69, Ruf 2921/2922

Titelzeichnung: Ursula Kluth, Köln; Vignetten: Herbert Hüsch, Bonnberg.

Printed in Germany - 10 - 54 - 30 - Imprimé en Allemagne
Druck: A. Linneborn GmbH., Essen-Werden.
Prospektschutzgebühr 10 Pfg.

Herausgeber:

LANDESVERKEHRSVERBAND RHEINLAND E. V.
BAD GODESBERG · RHEINALLEE 69 · TEL. 2921/22

X-DO 16
5
Copy
JUN 8 1955
JUN 8 1955
#32

GATEWAY TO GERMANY

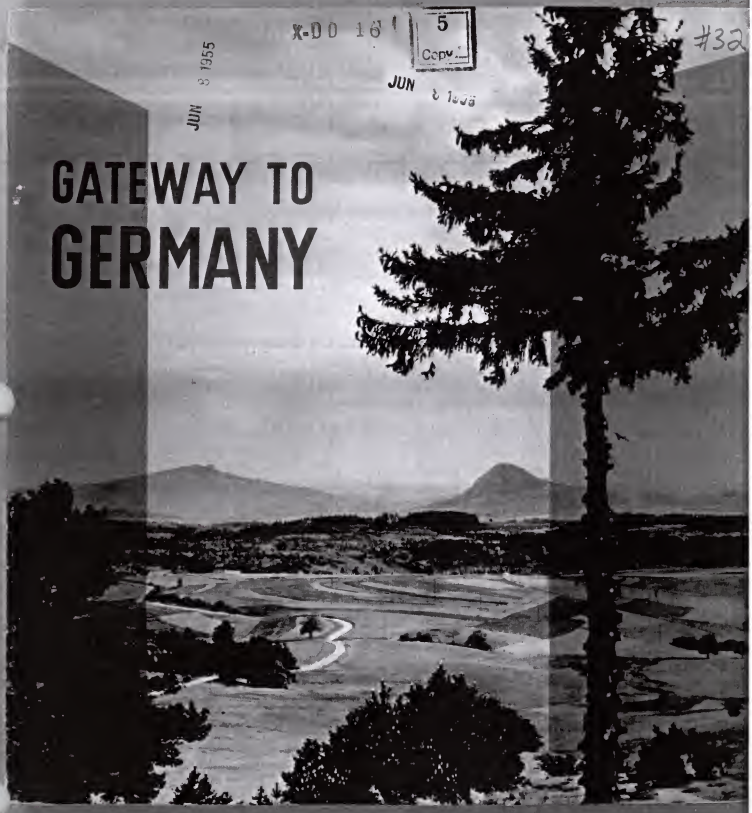

(over)

Edited by: Bernhard Woischnik

English version by: Dr. h. c. Kendall Foss. — Graphs and charts: C. Nicolaus and R. Fust. — Pictures by: Althann, Angenendt, Bachmann, Bauer, Baumann, Beutler, Bundesbahn, Bundesbildstelle, Claasen, Clausing, Cornelius, Diederichs, dpa, Ebeling, Eschen, Fleck, Hartz, Henneberger, Herzbern, Jäger, Lauterwasser, LOMONT/AFB, Lüden, Marshall Plan (Photo Competition), Matzahn, Mueller, Munker, Renner, Ratgans, Sonder, Schirner, Schneiders, Springmann, UP, USAD, Walz, Wolff & Tritschler. Copyright 1954 by: Verlag für Publizistik G.m.b.H., Bonn.

Printed in Germany

Imprimé en Allemagne

33

X-DD 16

Studying in GERMANY #33

5 Copy
JUN 8 1955

(Cover)

DEUTSCHE ZENTRALE FÜR FREMDENVERKEHR

(German Central Tourist Association)
Frankfurt a. M., Beethovenstrasse 69, Tel.: 7 85 98, 7 03 91
Cable address: Fremdenverkehr Frankfurtmain

Offices abroad

NEW YORK (USA Main Office)
German Tourist Information Office, 500 Fifth Avenue, New York 36, N. Y., Cable address: Germantour New York, Tel.: LOngacre 4-06 70, 71

CHICAGO
German Tourist Information Office, 11 South La Salle Street, Chicago 3, Ill., Tel.: ANdover 3-29 58

SAN FRANCISCO
German Tourist Information Office, 323 Geary Street, San Francisco 2, Calif., Tel.: YUkon 6-07 96

AMSTERDAM
Duits Reis-Informatiebureau, N. Z. Voorburgwal 270, Amsterdam-C, Cable address: Duitsreizen Amsterdam, Tel.: 4 34 72

BRUSSELS
Office Allemand du Tourisme / Duitse Dienst voor Toerisme, 9, Rue du Moniteur, Bruxelles, Cable address: Tourallem Bruxelles, Tel.: 18 78 85

COPENHAGEN
Tysk Turist-Central, "Buen", Vesterbrogade 6 D, København V, Tel.: Palæ 70 95/96

LISBON
Turismo Alemão, Rua do Salitre 5, Lisboa I, Cable adress: Turalema Lisboa, Tel.: 2 46 84

LONDON
German Tourist Information Bureau, 6 Vigo Street, Regent Street, London, W 1, Cable address: Germatour Piccy London, Tel.: GROsvenor 75 66

MONTREAL
German Tourist Information Office, 1176 Sherbrooke St. West, Montreal, P. Q., Cable address: Germantour Montreal, Tel.: PLateau 96 14

PARIS
Office d'Informations Touristiques pour l'Allemagne, 4, Place de l'Opéra, Paris 2e, Cable address: Tourallem Paris, Tel.: OPEra 08 08

ROME
Ufficio Tedesco per Informazioni Turistiche, 19 Via San Basilio, Roma, Cable address: Germanotour Roma, Tel.: 48 42 56

STOCKHOLM
Tyska Turistbvrån, Birger Jarlsgatan 11, Stockholm C, Tel.: 10 93 90/91

ZURICH
Deutsche Reise-Information, Talstraße 82 (Sihlporte), Zürich 1, Cable address: Deutschreisen Zürich, Tel.: (051) 25 13 87

Published by Deutsche Zentrale für Fremdenverkehr · Cover design: C. E. Vogel, Nürnberg · Printed by H. O. Persiehl, Hamburg · Printed in Germany 120 (60) 4. 54 · Imprimé en Allemagne

Published by Landeshauptstadt München, Fremdenverkehrsreferat, München 2, Blumenstraße 28 b · Design: Ernst Kößlinger Munich · Photos: Silchmüller (7), Betz (1), Dr. Götz (1), Reiter (1), Groth-Schmachtenberger (1), Schürer (1), Verlag Siman (1), Steinmetz (1), diff. Archives (3), Fremdenverkehrsreferat (5) · Clichés: Gößler & Co., Munich. Printers: Münchener Zeitungsverlag, Munich, Bayerstraße.

PRINTED IN GERMANY
S. 54 – 50000
IMPRIMÉ EN ALLEMAGNE

FULDA
K.DD 16
#35
3
Copy
The Unique Town of the Baroque
DEUTSCHLAND · ALLEMAGNE · GERMANY

(over)

Market-street (with parish-church of the town) - Marktstraße (med. Stadtpfarrkirche) - „Marktstraße", antica via del mercato, colla chiesa parochiale della città

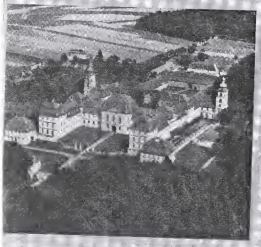

Castle Pheasantry, airplane view - Schloß-Fasanerie, Luftbillede - Fasaneria del castello, veduta aerea

Outside, along the park fence of trellis work, old shady linden trees are spreading their protective roof on our way back to the Castle and into the city with its picturesque framework houses and old, busy streets, above which the baroque façade of the Parish Church is rising. The noise of modern traffic is gaily buzzing around the old walls. Where in old times litters swayed and carriages drawn by 4 horses sped along the streets, brightly coloured, smoothly gliding automobiles are leading tourists to serene Fulda.

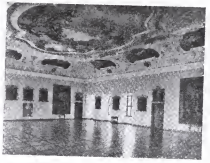

Publisher: City of Fulda — Text draft: Eva-Maria Wagner, Fulda — Cover picture: Cathedral, Michael's Church, Flora vase — Draft: A. Klüber — Printed by Parzeller & Co, formerly Fuldaer Actiendruckerei, Fulda, February 1974 — Edition: 80 000 — Pictures: G. Lütkehaus, Fulda (2), Hans Retzlaff, Tann (12) — Aerial photography of Fulda Baroque Quarter: Plan und Karte GmbH, Münster i. W. — Castle Fasaneries: Aero-Bild Publishing Co, Bronnzell — Information: City Administration Fulda Tel: 2651 — Local Travel Agency Tel: 2157 — Printed in Germany

Erholsam und beglückend zugleich ist die Landschaft dieser lieblichen Flüsse, in deren Wassern sich altersgraue Burgen und Schlösser, ehrwürdige Kirchen und reizvolle Fachwerkhäuser widerspiegeln. Gleich einer Perlenschnur reihen sich die weinseligen Winzerdörfer und alterümlichen Städtchen aneinander und nirgendwo klingen Landschaft und Wein so innig zusammen wie hier an Mosel und Saar. Paddler und Freunde des Camping finden immer wieder überraschende Möglichkeiten und dem Wanderer und Naturfreund erschließen kleine, idyllische Seitentäler die unberührten Schönheiten der Natur. In Trier, der ältesten Stadt Deutschlands gleichen die steinernen Zeugen einer zweitausendjährigen Vergangenheit einem einzigartigen Freilichtmuseum.

Überreicht durch / Presented by / Présenté par / Overhandigt door :

Herausgegeben von / Published by / Edité par / Uitgave van:
LANDESVERKEHRSVERBAND RHEINLAND-PFALZ, KOBLENZ
Hochhaus am Hbf., Telefon 31 58, Zeichnungen: Franz Müller, Mainz
Prospektschutzgebühr (nur in Deutschland) 10 Pfennige
Printed in Germany · Imprimé en Allemagne · 4. 54/250

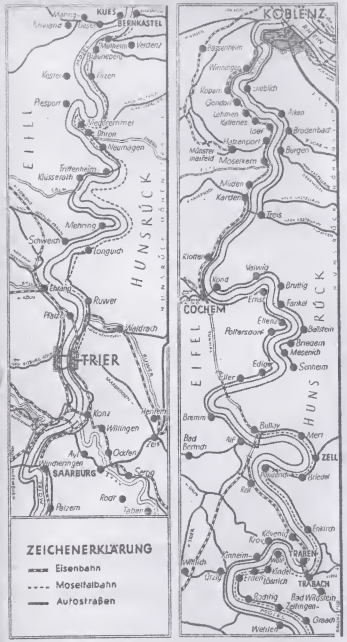

Herausgeber: Landesverkehrsverband Rheinland-Pfalz
Koblenz - Hochhaus - Am Hauptbahnhof - Fernruf 3158

Zeichnungen: K. F. Nicolay, Cochem, und Melsbach, Koblenz.
Druck: Peter Steffgen, Koblenz-Lützel
Printed in Germany - Imprimé en Allemagne - 6. 54 15.

RHEINLAND-PFALZ

X-DD16 #37

Mosel + Saar

REISE- UND HOTELFÜHRER

1954

Herausgeber: Landesverkehrsverband Rheinland-Pfalz
Koblenz · Hochhaus · Am Hauptbahnhof · Fernruf 3158

Welcome to Germany

#38

Calendar of events

September 1954 to April 1955

(over)

DATE	EVENT	LOCATION
29 April	Public symphonic concert of the Hesse Broadcast.	Frankfurt
29 April	Broadcasting Orchestra: Hindemith, Beethoven, Haydn. Eugen Jochum conducting. Claudio Arrau, piano.	Munich
29 April	Municipal Orchestra: De Falla, Martin, Schubert. Ataulfo Argenta (Madrid) conducting. Isabelle Nef, cembalo.	Wiesbaden
April	Amadeus Quartette.	Marburg
April-May	Contemporary music. (SW-German Broadcast.)	Stuttgart

Folk and Homeland Festivals; Social Events

10-11 April	Fiery Easter Wheels, an ancient custom and folk festival.	Lügde (Westphalia)
11 April	Traditional St. George Ride and blessing of the horses.	Freiburg (Black Forest) and elsewhere
30 April	567th May Eve festival.	Bochum
30 April	Traditional May festival of the citizenry and Marburg U. students.	Marburg
30 April	Walpurgis celebrations with ancient customs.	Troughout the Harz Mts.

Sporting Events

April	Flat and steeple chase racing.	In the larger cities ot West Germany and in West Berlin
	Winter Sports:	
Till April	Ice hockey, ice skating, bob and tobhogan racing and all other varieties of winter sports.	In the cities and some 300 winter sports resorts
	Wrestling:	
April	World amateur wrestling championships of 1955.	Karlsruhe

Conventions

	Conventions	
15-18 April	General Philatelic Dealers' Association, international convention.	Hamburg
18-30 April	German Central Commitee for Cancer Research and Cancer Therapies.	Stuttgart
April	8th International conference at the Power Industry Institute of Cologne University.	Cologne

Deutsche Zentrale für Fremdenverkehr

(German Central Tourist Association)

Frankfurt/Main, Beethovenstrasse 69
Tel.: 7 85 98, 7 03 91
Cable address: Fremdenverkehr Frankfurtmain

Offices abroad

NEW YORK (USA Main Office)
German Tourist Information Office, 500 Fifth Avenue, New York 36, N. Y., Cable address: Germantour New York. Tel.: LOngacre 4-05 70/71

CHICAGO
German Tourist Information Office, 11 South La Salle Street, Chicago 3, Ill., Tel.: ANdover 3-29 58

SAN FRANCISCO
German Tourist Information Office, 323 Geary Street, San Francisco 2, Calif., Tel.: YUkon 6-07 96

AMSTERDAM
Duits Reis-informatiebureau, N. Z. Voorburgwal 270, Amsterdam-C, Cable address: Duitsreizen Amsterdam, Tel.: 4 34 72

BRUSSELS
Office Allemand du Tourisme / Duitse Dienst voor Toerisme, 9, Rue du Moniteur, Bruxelles, Cable address: Tourallem Bruxelles, Tel.: 18 78 85

COPENHAGEN
Tysk Turist-Central, „Buen", Vesterbrogade 6 D, København V, Tel.: Palæ 70 95/96

LISBON
Turismo Alemão, Rua do Salitre 5, Lisboa, Cable address: Turalema Lisboa, Tel.: 2 46 84

LONDON
German Tourist Information Bureau, 6 Vigo Street, Regent Street, London, W. 1, Cable address: Germatour Piccy London, Tel.: GROsvenor 75 66

MONTREAL
German Tourist Information Office, 1176 Sherbrooke St. West, Montreal P. Q., Cable address: Germantour Montreal, Tel.: PLateau 96 14

PARIS
Office d'Informations Touristiques pour l'Allemagne, 4, Place de l'Opéra, Paris 2e, Cable address: Tourallem Paris, Tel.: OPEra 08 08

ROME
Ufficio Tedesco per Informazioni Turistiche, 19 Via San Basilio, Roma, Cable address: Germanotour Roma, Tel.: 48 42 56

STOCKHOLM
Tyska Turistbyrån, Birger Jarlsgatan 11, Stockholm C, Tel.: 10 93 90/91

ZURICH
Deutsche Reise-Information, Talstrasse 82 (Sihlporte), Zürich 1, Cable address: Deutschreisen Zürich, Tel.: (051) 25 13 07

Published by: Deutsche Zentrale für Fremdenverkehr
Imprimé en Allemagne — Printed in Germany
220 (100) 7 54

Printed by Buchdruckerei Oscar Schneider, Mainz

Copy

HANNOVER HANNOVER

GERMANY GERMANY

Herausgeber: Amt für Wirtschafts- und Verkehrsförderung · III 54 200
Graphik: Günter Eisenheim · Fotos: Fehn, Koberg · Kupfertiefdruck:
H. Osterwald, Hannover · Printed in Germany · Imprimé en Allemagne

MESSESTADT IM GRÜNEN

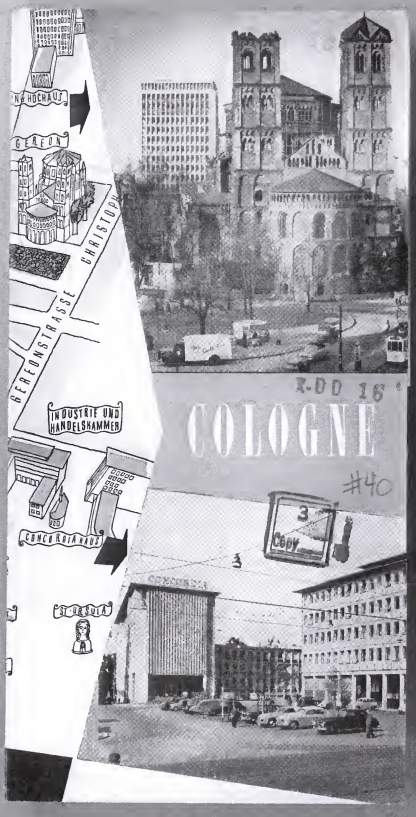
GEREON
GEREONSTRASSE
CHRISTOPH
INDUSTRIE UND HANDELSKAMMER
CONCORDIA HAUS
ST. URSULA
COLOGNE
#40
3
Copy

(Cover)

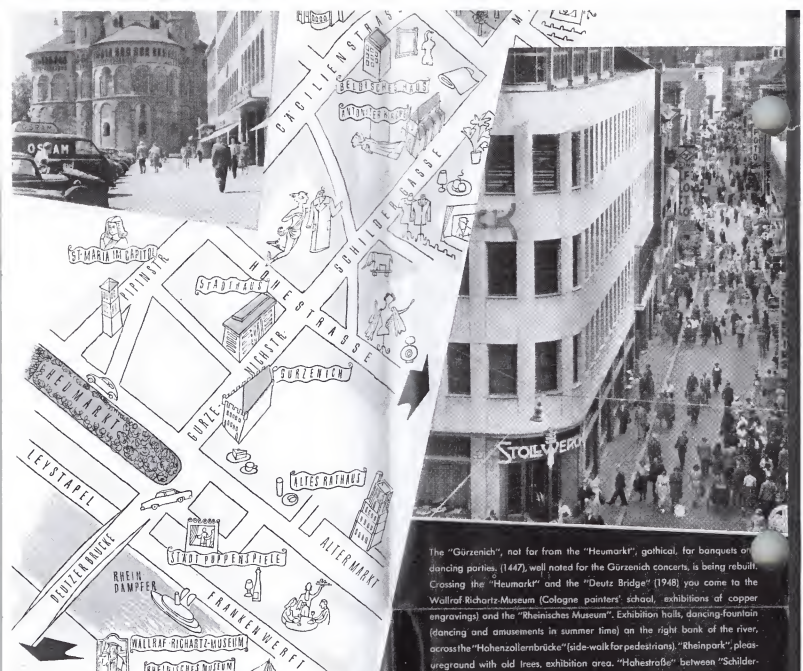

The "Gürzenich", not far from the "Heumarkt", gothical, for banquets or dancing parties. (1447), well noted for the Gürzenich concerts, is being rebuilt. Crossing the "Heumarkt" and the "Deutz Bridge" (1948) you come to the Wallraf Richartz-Museum (Cologne painters' school, exhibitions of copper engravings) and the "Rheinisches Museum". Exhibition halls, dancing-fountain (dancing and amusements in summer time) on the right bank of the river, across the "Hohenzollernbrücke" (side-walk for pedestrians), "Rheinpark", pleasureground with old trees, exhibition area. "Hahestraße" between "Schildergasse" and the Cathedral, worldfamous shopping centre. "Wallrafplatz" and Broadcasting Station in the neighbourhood of the Cathedral; the "Wallraf-

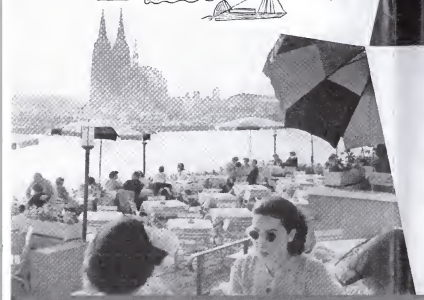

2 MAR 1
Copy

BENSBERG

#41

(cover)

17. Bensberg. Übersichtskarte zum Stadtgebiet. Entwurf: Hanns Kirchner, Rodenkirchen, 1962.

ken, wird ein ständiges Anliegen heimatbewußter Bürger in Bensberg sein müssen!

Heinz Firmenich, 1962

Schrifttum: *Paul Clemen*, Kunstdenkmäler der Rheinprovinz V, Krs. Mülheim a. Rh. 1901. — *Richard Klapheck*, Die Baukunst am Niederrhein II, Düsseldorf o. J. — *H. Wiedner*, Schloßbauten des Kurfürsten Johann Wilhelm v. d. Pfalz u. der westd. Schloßbau um 1700 (Diss. Köln 1924). — *W. Dobisch*, Das neue Schloß zu Bensberg, Rhein. Kunststätten, Reihe XII. — *W. Dobisch*, Das neue Schloß zu Bensberg — 1938 — (Jahrbuch des Rhein. V. f. Denkmalpflege u. Heimatschutz). — *Th. Rutt*, Heimatchronik des Rhein.-Berg. Kreises, Köln 1953. — *H. Peters* im Jahrbuch der Rhein. Denkmalpflege in Nordrheinland, XIX. Jahrgang 1951.

Herkunft der Abbildungen: 1 Luftbild *Dieter Storp*, Düsseldorf. — 2, 14 *Rhein. Bildarchiv*, Köln. — 3, 4, 5, 8, 11, 16 *Landesbildstelle Rheinland*, Düsseldorf. — 6, 7 *Denkmalarchiv*, Bonn. — 9, 10 *Foto Mommer*, Bensberg. — 12, 13 *Theodor Wildeman* †. — 15 *Stadtarchiv Bensberg*.

RHEINISCHER VEREIN FÜR DENKMALPFLEGE UND HEIMATSCHUTZ
RHEINISCHE KUNSTSTÄTTEN
Druck und Verlag: Gesellschaft für Buchdruckerei AG., Neuß

X-DD16

#42

(over)

20. Schloß Allner. Haupttor 1962.

RHEINISCHER VEREIN FÜR DENKMALPFLEGE UND HEIMATSCHUTZ
RHEINISCHE KUNSTSTÄTTEN
DRUCK UND VERLAG: GESELLSCHAFT FÜR BUCHDRUCKEREI A.G., NEUSS

X-DD16

#43

MÜNSTEREIFEL

(cover)

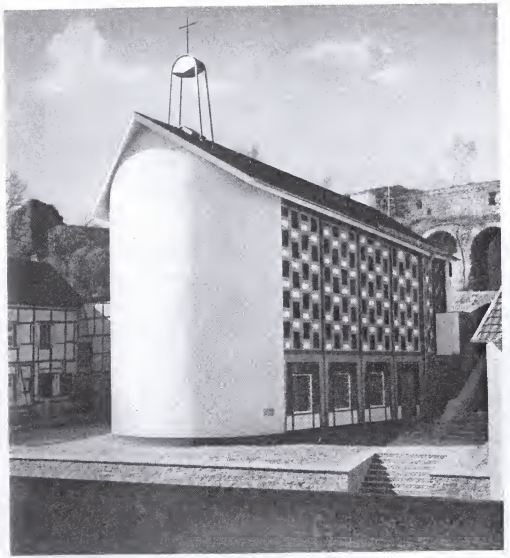

16. Münstereifel. Evang. Kirche (Neubau von Architekt Dipl.-Ing. F. Steinmann), dahinter die mittelalterliche Stadtmauer.

RHEINISCHER VEREIN FÜR DENKMALPFLEGE UND HEIMATSCHUTZ
RHEINISCHE KUNSTSTÄTTEN
DRUCK UND VERLAG: GESELLSCHAFT FÜR BUCHDRUCKEREI A.G., NEUSS

X-DD16

2 - MAR 11
Copy 1983

#44

(over)

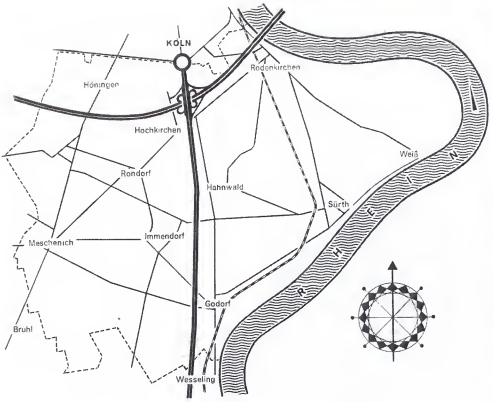

Übersicht über die Gemeinde Rodenkirchen und ihre Ortsteile.
Entwurf: Hanns Kirchner, Rodenkirchen.

RHEINISCHER VEREIN FÜR DENKMALPFLEGE UND HEIMATSCHUTZ
RHEINISCHE KUNSTSTÄTTEN
DRUCK UND VERLAG: GESELLSCHAFT FÜR BUCHDRUCKEREI A.G., NEUSS

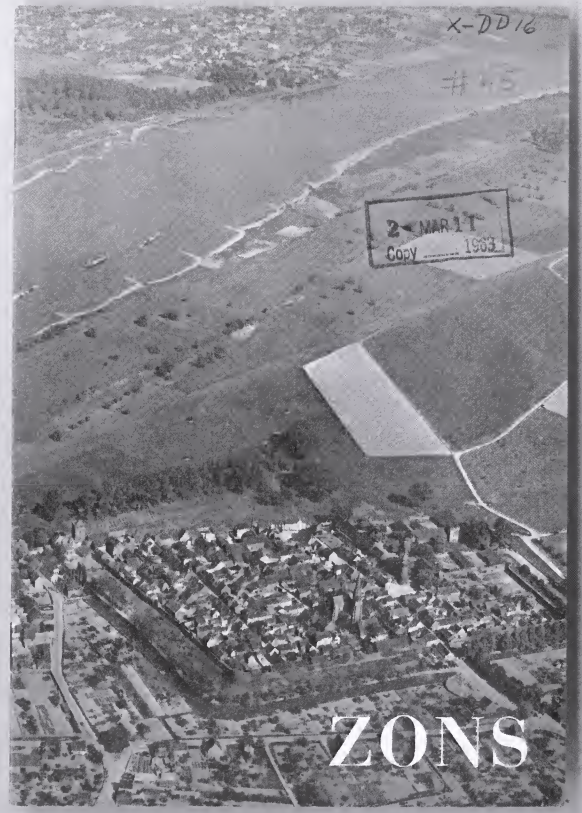

(cover)

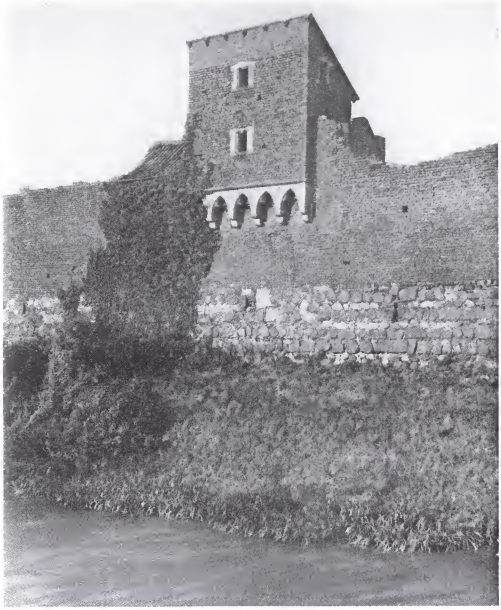

15. Zons. Blick auf die Außenseite der Stadtmauer mit einem der Wachttürme. Man erkennt die wehrhafte Struktur des Mauerwerks und die gute Erhaltung!

RHEINISCHER VEREIN FÜR DENKMALPFLEGE UND HEIMATSCHUTZ
RHEINISCHE KUNSTSTÄTTEN
DRUCK UND VERLAG: GESELLSCHAFT FÜR BUCHDRUCKEREI A.G., NEUSS

X-DD16
#46
2 - MAR 11
Copy ____ 1983

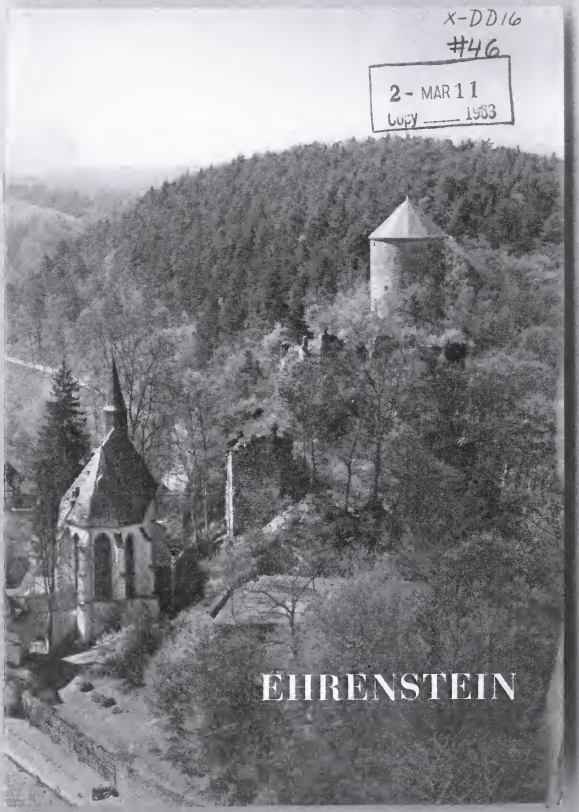

(Cover)

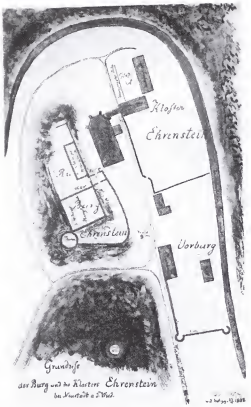

19. Ehrenstein. Lageplan von 1862.

tärisch geschickt auf der Höhe angelegt, eine echte Festung von Bedeutung gewesen ist (Abb. 1 und 4).

Zusammenfassung. Ehrenstein, das seinen Ursprung einer Burganlage, seine geschichtliche Bedeutung der Niederlassung der Kreuzherren im Schatten dieser Burg verdankt, ist heute zwar nicht mehr in allen Teilen so erhalten, wie es noch zu Zeiten des Renier Roidkin war, wohl aber immer noch eine Baugruppe von ungewöhnlicher Schönheit in landschaftlich hervorragender Lage. Die alte Klosteranlage, heute wieder von holländischen Kreuzherren-Patres besetzt, fügt sich mit der weiß verputzten ehem. Klosterkirche großartig zusammen. Die Kirche selbst aber, in den letzten Jahren systematisch wiederhergestellt (Bauleitung: Architekt Peter Rieck, Bad Godesberg), bildet mit ihrer spätgotischen Gestalt und der reichen Ausstattung aus den Jahrzehnten zwischen 1470 und 1530 bzw. aus dem 18. Jahrhundert eine in sich glänzende Einheit, in die sich die verschiedenen Zeiten, die zur Ausgestaltung des Baues und seiner Teile beigetragen haben, zusammenfinden. Instandsetzung und Pflege dieses „gewachsenen Baudenkmals", von kirchlichen und staatlichen Stellen sorgfältig und erfolgreich betrieben, haben in jüngster Vergangenheit das Ganze und seine vielen bedeutenden Einzelheiten zu neuer Schönheit und neuem Glanz gebracht.

Hans Kisky, 1962

Schrifttum: *J. P. Reidt*, Ehrenstein. Krachel bei Asbach 1908. — *Paul Clemen*, Die Kunstdenkmäler der Rheinprovinz 16, II: Die Kunstdenkmäler des Kreises Neuwied. Bearbeitet von *H. Neu* und *Hans Weigert*, Düsseldorf 1940, S. 981. (dort die gesamte ältere Literatur). — *Werner Bornheim gen. Schilling*, Rheinische Höhenburgen. (Veröffentlichung des Rhein. Vereins f. Denkmalpfl. u. Heimatschutz, z. Z. in Vorbereitung). — *Robert Hoeß*, Die Kreuzherren in den Rheinlanden (= Rhein. Archiv 23), Bonn 1932, S. 183. — *H. Oidtmann*, Die alten Glasgemälde in der ehem. Burgkapelle zu Ehrenstein. Zs. f. Christl. Kunst IX, 1896, Nr. 3, Sp. 65. — *H. Oidtmann*, Die rhein. Glasmalereien vom 12. bis zum 16. Jh., Bd. II, 1929, S. 287, und Abb. 442—463, Tafel 21—23; S. 403 u. Abb. 584 bis 591, Tafel 48.

Herkunft der Abbildungen: Rheinisches Bildarchiv 1, 2, 3, 11, 12, 13, 14, 15, 16, 17, 18, 20. — Fritz Oidtmann, Linnich 6, 7, 8, 9, 10. — Kunstdenkmäler-Inventarband 4, 5, 19.

20. Ehrenstein, Klosterkirche. Innenraum (nach der neuen Restaurierung).

RHEINISCHER VEREIN FÜR DENKMALPFLEGE UND HEIMATSCHUTZ
RHEINISCHE KUNSTSTÄTTEN
DRUCK UND VERLAG: GESELLSCHAFT FÜR BUCHDRUCKEREI A.G., NEUSS

X-DD16

#47

(Cover)

16. Das Mittelschiff nach Westen. Aufnahme von 1960. Rheinisches Bildarchiv.

turm steht eine farbig gefaßte Muttergottes aus der Zeit um 1600, die angeblich aus einem vom Blitz zerstörten, kleinen Kapellchen zwischen Dünnwald und Stammheim stammt. Hier und in der Taufkapelle zwei kleine Fenster, neu farbig verglast von *Bienhaus*. Mittelalterliche Glasmalereien sind nicht mehr vorhanden. Die Fenster des nördlichen Seitenschiffes und das Westfenster sind neugotisch verglast. Von der gotischen Wandbemalung haben sich einige Reste erhalten: Am dritten Pfeiler von Osten eine aufrechte Pieta, am zweiten Pfeiler ein kleiner Kopf, auf der Empore an der Wand links und rechts der Rest einer Malerei, Rankenmalerei in der Leibung des freigelegten gotischen Fensters. In größerem Umfange hat sich die Wand- und Gewölbemalerei in der Sakristei erhalten: Eine heilige Familie, Maria mit dem Verkündigungsengel zu beiden Seiten des Fensters, dreizehn Apostelfiguren, eine gemalte Umrahmung einer schmalen Tür zur Kirche. Die Wandmalereien wurden bei der Restaurierung von 1953 aufgedeckt und ohne ergänzende Übermalung gefestigt. Auf der Empore eine neue Orgel mit 18 Registern von *Seiffert*, Kevelaer. Im Turm ein Geläut von fünf Glocken: a, h, cis, e, fis, davon die Cis- und Fis-Glocke alt, 1779 gegossen von Legros, die anderen neu. Im kleinen offenen Dachreiter eine dritte alte Glocke aus dem gleichen Jahre, unbenutzt.

Friedrich Tucholski, 1962

Schrifttum. *Leonard Korth*, „Das Kloster Dünnwald" in den „Annalen des historischen Vereins für den Niederrhein". Köln 1883. — *Renard-Clemen*, „Kunstdenkmäler der Rheinprovinz". Kreis Mülheim a. Rhein, 1901. — *Dehio-Gall*, „Handbuch der deutschen Kunstdenkmäler". „Die Rheinlande", Berlin 1938. — *August Sidwachert*, „Kirchengeschichte". Kempen 1938. — *Andreas Happertz*, Spätgot. Wandmalereien in der Pfarrk. St. Nikolaus in Köln-Dünnwald. In: Rhein. Kirchen im Wiederaufbau (Verein für Christl. Kunst 1949/51), Seite 107 f. Vgl. ferner allgemein: *B. F. Grassl*, „Der Prämonstratenser-Orden". Tongerloo 1934. — *F. Petit*, „La spiritualité des prémontrés", 1947.

RHEINISCHER VEREIN FÜR DENKMALPFLEGE UND HEIMATSCHUTZ
RHEINISCHE KUNSTSTÄTTEN
Druck und Verlag: Gesellschaft für Buchdruckerei AG., Neuß

KORNELIMÜNSTER

(over)

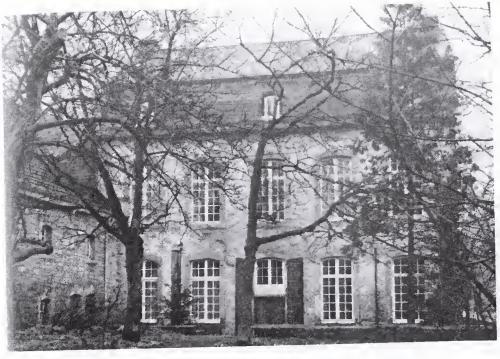

14. Patrizierhaus.

Materialstil gab. Die typischen Häuser sind: Markt 75 mit hohem Giebel aus verschiefertem Fachwerk, Markt 155 mit der Jahreszahl 1607, Markt 62, ein Ziegelbau mit Blausteinsockel und -gliederung, Markt 72, in dessen Steinfachwerk des 17. Jahrhunderts Stichbogenfenster eingesetzt wurden. Das Dachgesims ruht auf Steinkonsolen. Am Benediktusplatz das Doppelhaus 84/85 mit Freitreppe und schmiedeeisernem Gittergeländer und das Haus Nr. 87, dessen neunachsige Fassade in den Obergeschossen mit modernem Stuckzierrat versehen wurde. Die alte Inschrift in der Türkartusche „quaecumque nobis contribiusti Domine" ergibt das Chronogramm 1725. Haus Trierer Straße 126 ist laut Inschrift 1666 errichtet worden. Am westlichen Hang des Tales eine geschlossene Gruppe alter Bürgerhäuser: Nr. 30 mit Untergeschoß in Blaustein und schmiedeeisernen Fensterkörben, im Obergeschoß in Ziegel mit Stichbogenfenster aus der Mitte des 18. Jahrhunderts. Haus Nr. 31 (1724), dessen hohe, fünfachsige Giebelfassade durch eine einheitliche Anordnung der Stichbogenfenster in der Art des Aacheuer Bürgerhauses der Couvenzeit gegliedert ist. Der klassizistische Bau der alten Volksschule bildet die westliche Platzwand des Marktes. *Paul Schoenen*

Schrifttum. Kunstdenkmäler der Rheinprovinz BdIX (Die Kreise Aachen und Eupen), Düsseldorf 1912. — *Lehmann, Edgar:* Der frühe deutsche Kirchenbau. Berlin 1938. — *Henze, Anton:* Rheinische Kunstgeschichte. Düsseldorf 1961. — *Klapheck, Richard:* Die Baukunst am Niederrhein. Düsseldorf 1915/16. — *Buchkremer, Joseph:* Die Architekten Joh. Jos. und Jakob Couven. Aachen 1895. — *Vogts, Hans:* Das Bürgerhaus in der Rheinprovinz. Düsseldorf 1928. — *Pfitzner, Karl-Heinz:* Zur farbigen Fassung mittelalterlicher Innenräume (Jahrb. des Rhein. Vereins. 13. Jg. 1941). — *Bayer, Wilhelm:* Aachen, Kornelimünster und die Reichenau in karolingischer Zeit. „Aachen zum Jahre 1951", Zeitschr. d. Rhein. Vereins f. Denkmalpflege u. Heimatschutz, Jg. 1956. — *Narbenhaus, Josef:* Benedikt von Aniane und seine Beziehungen zur Aacheuer Pfalz und zum Kloster Inda (ebendort). — *Capellmann, Heinrich:* Kornelimünster, ein Beitrag zur Geschichte des Münsterländchens. Kornelimünster 1951. — *Nagel, Franz:* Geschichte der Reichsabtei Kornelimünster. Kornelimünster 1925. — *Schiffers, Heinr.:* Der Reliquienschatz Karls des Großen. Aachen 1951. **Herkunft der Abbildungen:** 1 und 7 Dieter Storp, Düsseldorf. — 2, 3, 4, 6, 8, 9, 10, 13 Landeskonservator Rheinland, Bonn (M. Kranz). 5, 11, 12, 13 Denkmalarchiv, Bonn. — 14 Foto Brennmdieren, Kornelimünster.

Rheinischer Verein für Denkmalpflege und Heimatschutz
Rheinische Kunststätten
Druck u. Verlag: Gesellschaft für Buchdruckerei AG., Neuß

X-DD 16
#49

Presented gratis by the Proprietor of the Hotel Zum Geist.

Guide to Freiburg in Breisgau and its vicinity.

A token of Remembrance.

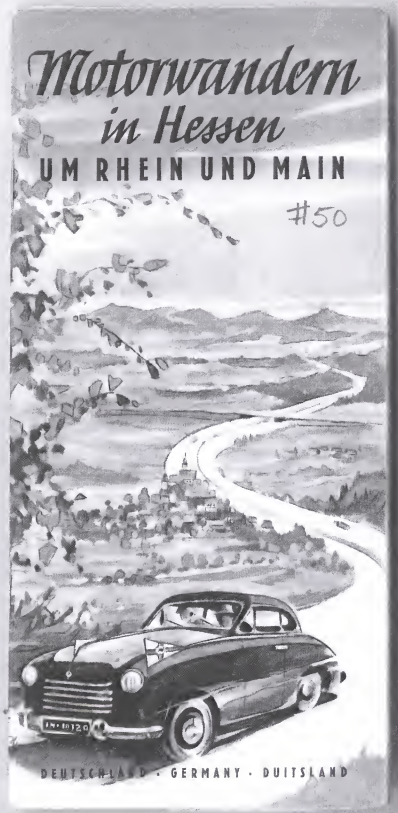
Motorwandern
in Hessen
UM RHEIN UND MAIN
#50
DEUTSCHLAND · GERMANY · DUITSLAND

Double
X-DD43
#51

STRASBOURG

MOLSHEIM

HAGUENAU

2
3
21
50

BRUMATH

BISCHWILLER

DOCUMENTS POUR L'ETUDE du MILIEU

WASSELONNE

ROSHEIM

TRUCHTERSHEIM

BOUXWILLER

Région de Strasbourg et environs

E. SCHIERER - WOLFISHEIM

WEYERSHEIM

GEISPOLSHEIM

SCHILTIGHEIM

HOCHFELDEN

X-DD43

X-DD43

#52

(over)

The Winter Country of Your Dreams — you will find it at Berchtesgaden! - Mountains deeply buried in snow, forests rigid with frost, gleaming ice sheets, wide glittering snow slopes — these await you in the south-eastern corner of our German homeland! Pictures give but a faint idea of the joys and the magic of winter in the Berchtesgaden Land. Here winter is linked above all with sports. Among them skiing ranges first of all. It is cultivated with care and enthusiasm, and whoever learns it here will pass with honours everywhere. Approved instructors acquaint the pupil not only with turns und swings, but also with the terrain. There is an unlimited choice of ski tours; all the heights and mountains promise glorious runs. The Berchtesgaden country has wonderful toboggan runs, of which it can be proud; they have an average length of 5 kilometers, and they are really worth while! There is a well-kept skating rink at the Schießstätt Bridge which attracts both figure skaters and lovers of dashing games of ice hockey or of the time-honoured sport of curling. As a change, and for non-sportsmen, there are pleasurable sleigh drives through the beauties of the winter landscape. - Great attraction is further offered by the many interesting and thrilling winter sport competitions that take place at Berchtesgaden (ski jumping and downhill races)

A POET'S EULOGY

Die Erinnerung an Wintertage
in Berchtesgaden ist strahlende
Sonne, blitzende Luft, funkelnde
Berge im Kreis; ein Trank
von blauem Feuer in einem.
Pokal von Eis
Hugo v. Hofmannsthal

Memory of winter days at Berchtesgaden is that of radiant sunshine, glittering air, gleaming mountains on every side: a draught of blue fire quaffed from a goblet of ice

Feeding the deer at Königssee and Hintersee lakes is a most charming sight; magnificent stags may be seen at a few meters' distance appeasing their hunger with chestnuts and hay. Whoever has observant eyes will see many a rare aud beautiful thing. The landscape is either of radiant splendour or presents itself in the subdued light of delicate tones — restful, harmonious and fascinating. Winter in the mountains reveals many things of strange and peculiar charm; the varied impressions gathered excite admiration and enthusiasm. The Berchtesgaden winter air is a real well of health; it is a pure, crystal clear, translucent, flooded with sunshine and wonderfully invigorating. Rough winds are held off by the mountains, the sun rules here supreme.

Visitors can please themselves as to where they wish to stay. The market town of Berchtesgaden shows the picture of an animated winter sport resort, Bischofswiesen is endowed with abundance of sunshine, Schellenberg has much to offer at low prices. Au with its hotels at high altitudes attracts ski enthusiasts. Gern is an enchanting winter fairy-tale, Schönau is much favoured for its restful and lovely situation. Königssee offers advantages and conveniences for a prolonged stay. - At any rate — come and see for yourselves, and enjoy all the splendour of winter in the **Berchtesgaden Land!**

WITH THE NEW SKI LIFT — A TRIP TO SUN AND SNOW

Accomodation procured without charge by Kurdirektion, Phone 2167
Photos: L. Ammon, Schönau-Berchtesgaden; Ernst Baumann, Bad Reichenhall; J. Schmid, Berchtesgaden; E. Steger, Berchtesgaden, Peters, Bgd.
Printed in Germany. — Intaglio printing by Carl Lipp & Co., Munich.

BREMEN

In the Docks: Überseehafen

Information on all questions concerning a visit to Bremen may be obtained from the

Verkehrsverein der Hansestadt Bremen

Information Office opposite the Main Railway Station.
Written enquiries to Bremen, Sögestraße 62 64.

X-DD 43

BREMEN

Y-OD 43

#54

LIST OF HOTELS IN BREMEN

Edited by
Verkehrsverein der
Freien Hansestadt Bremen
April 1952

Information Office
and Hotel Booking-Centre
opposite
Main Railway Station

Open
8 a. m. - midnight
sundays
9 a. m. - 1 p. m.

Tel. 27575, 25538

X-DD 43
#55

Museums and Collections

Kunsthalle (Art Gallery), Ostertor. Gallery of paintings and sculptures, with fine collections of etchings, engravings and drawings. Open Sun., Wed., Thur. 10—2, Tues., Fri., Sat. 10—4. Admission: DM —,50.

Ludwig-Roselius-Sammlung (Ludwig Roselius Collection), Chimes Building, Boettcherstrasse. It contains paintings, sculptures and antique furniture of the Gothic and Renaissance periods. Open 10—2 except Sundays (11—1). Admission: DM —,50.

Graphisches Kabinett, 1 Rembertistrasse. Monthly exhibitions of antique and modern art. Open 10—6 except Sundays (11—1). Admission: DM —,50.

Focke-Museum, at Haus Riensberg, 240 Schwachhauser Heerstraße. Shows Bremen and Low German historical objects in periodical exhibitions. Open Sun.—Thur. 10—2, Fri. and Sat. 10—1. Admission: DM —,50.

Bremer Übersee-Museum (Museum of Natural History, Ethnology and Commercial Science), Station Square with aquarium and terrarium. Open Sun., Tues., Fri. 10—2, Wed., Thur., Sat. 10—4. Admission: DM —,50.

Theatres

Advance booking: Verkehrsverein Office opposite Central Station, Tel. 2 55 38.

Theater der Freien Hansestadt Bremen.

a) Theater am Goetheplatz. 1150 seats. Tel. 2 75 26.
b) Kammerspiele Boettcherstr. 250 seats. Tel. 2 73 78.

The Port

To the Nord of the City 13 Harbour basins branch off the Weser River, most important among them the Europe-dock and the Overseas dock. Over 250 direct sailings monthly by about 140 shipping lines.

The Airport

south-west of the Weser-River offers air connections to all parts of the world and may be reached by tram no. 5, 10 min. from the centre of the town.

Foreign Consulates

	Tel.
American Consulate-General, Haus des Reichs	2 00 41
British Consulate, 17 Contrescarpe	2 00 35/36
Ecuadorian Consulate-General, 124 Schwachh. Ring	4 24 56
French Consulate, 19 Kurfuerstenallee	2 00 80
Italian Consular Agency, 29 Brahmsstrasse	4 04 12
Netherlands Vice-Consulate, 4/5 Altenwall	2 37 26
Swedish Vice-Consulate, 17 Contrescarpe	2 51 60

The Verkehrsverein Information Office

(opposite Central Station, Tel. 2 75 75 or 2 55 38) will be glad to give information and advice on all questions concerning visits to Bremen, i. e. accomodation, excursions and tours, theatres and cinemas, tickets etc. Open 8 a. m.—12 p. m., Sunday 9—1 p. m.

Published by Verkehrsverein der Hansestadt Bremen e. V.
Schünemann-Druck Bremen 252
Printed in Germany · Imprimé en Allemagne · II 52 — 12 000

(Cover)

Gesamtgestaltung: Bernhard Walschnik

Titel und Schaubilder: Rudolf Fust — Zeichnungen: Jürg und Jack v. Reppert-Bismarck — Fotos: Althann, Amman, Augenendt, Associated Press, Baumann, Bundesbahn, dpa, Fischer (Köln), Hartz, Heine, Jäger, Kessler, Lauterwasser, Piveda, Retzlaff, Riethdorf, Rotgans, Sander, Seggern & Sohn, Tschira, United Press, V. V. Mannheim, Wolff & Tritschler, Zimmermann (Düsseldorf)

X-DD43 #57

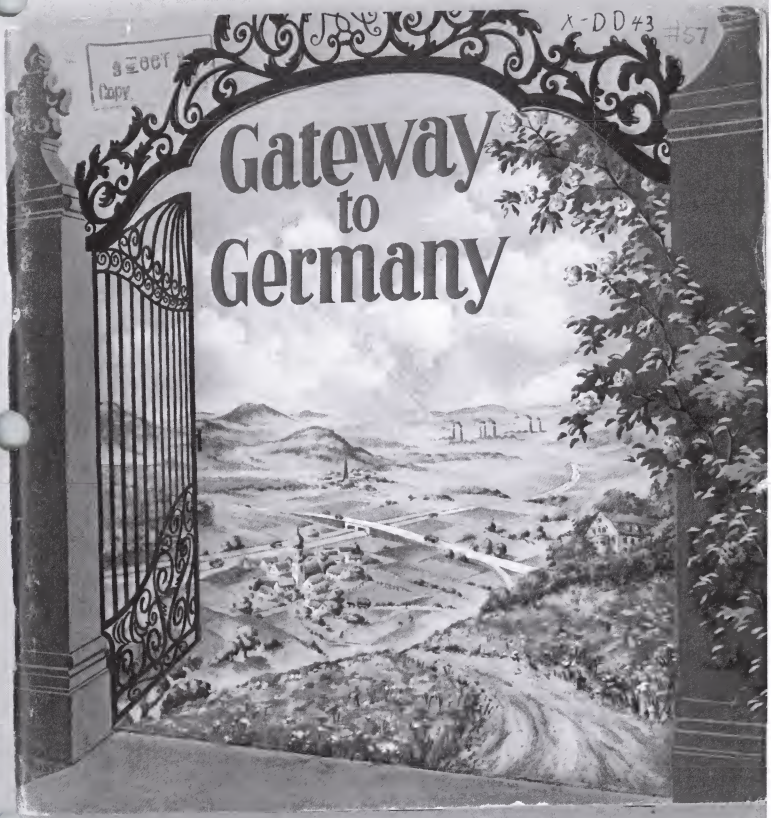

(Cover)

Edited by: Bernhard Woischnik

Cover, graphs and charts by: Rudolf Fust — original drawings by: Jörg and Jack v. Reppert-Bismarck — pictures by: Althann, Amman, Angenendt, Associated Press, Baumann, Bundesbahn, dpa, Fischer (Köln), Hartz, Heine, Jäger, Kessler, Lauterwasser, Plvecka, Retzlaff, Riethdorf, Ratgans, Sander, Seggern & Sohn, Tachira, United Press, V.V. Mannheim, Wolff & Tritschler, Zimmermann (Düsseldorf)

#58 X-DD43

BERLIN

BERLIN BAUT AUF • BERLIN BAUT AUF • BERLIN BAUT AUF • BERLIN BAUT AUF

BERLIN